



Programa Anual de Trabajo 2026

Comité Estatal de Información Estadística y Geográfica del Estado de Puebla



Contenido

Introducción	4
Antecedentes	4
Marco Jurídico	5
Reglas para la Integración y Operación de los Comités Técnicos Especializados de los Subsistemas Nacionales de Información (RIOCTE)	5
Ley de Planeación para el Desarrollo del Estado de Puebla	5
Ley Orgánica de la Administración Pública del Estado de Puebla.....	5
Lineamientos para la Operación del Sistema Estatal de Información. Publicado el 7 de Julio de 2020.....	5
Programa Estatal de Estadística y Geografía (PEEG) 2025-2030	6
Objetivo General	6
Objetivos del PEEG 2025-2030	6

Proyectos y/o Actividades	6
Objetivo 1. Fortalecer El Funcionamiento del Sistema Estatal de Información (SEI), así Como la Operación del Comité Estatal de Información Estadística y Geográfica De Puebla (CEIGEP).....	8
Objetivo 2. Fomentar la Homologación, Generación y Disponibilidad de Información Estadística y Geográfica del Ámbito Estatal y Municipal.	9
Objetivo 3. Promover las Capacidades del Personal en Materia de Estadística y Geografía de la Administración Pública Estatal.....	36
Resultados	37
Anexos	39
Miembros del Comité	39
Siglas	39

Introducción

El Comité Estatal de Información Estadística y Geográfica del Estado de Puebla (CEIGEP), en coordinación con las Unidades del Estado que integran la Administración Pública Estatal y en vinculación con el Instituto Nacional de Estadística y Geografía (INEGI), presenta el Programa Anual de Trabajo (PAT) 2026, como instrumento rector de planeación operativa que orienta la producción, integración, análisis y difusión de la información estadística, geográfica en la entidad.

El presente documento se alinea de manera directa con el Programa Estatal de Estadística y Geografía 2025–2030 (PEEG), así como con los objetivos estratégicos y acciones generales establecidos en el Programa Estratégico del Sistema Nacional de Información Estadística y Geográfica (PESNIEG) 2022–2046, garantizando la articulación entre los ámbitos estatal y nacional en materia de información pública.

Asimismo, el PAT 2026 contribuye al cumplimiento del Plan Estatal de Desarrollo 2024–2030, al fortalecer el uso estratégico de la información como insumo fundamental para la planeación, evaluación y toma de decisiones públicas basadas en evidencia, además de profundizar en el conocimiento de las realidades del orden territorial y urbano, la economía, la sociedad, el medio ambiente, la seguridad pública y la administración judicial.

Su importancia radica en que ordena y regula las actividades necesarias para la programación, producción, integración y difusión de la información estadística y geográfica del estado de Puebla en el presente año.

En este sentido, el PAT 2026 establece las acciones necesarias para consolidar el Sistema Estatal de Información (SEI) como un instrumento clave para fortalecer la coordinación interinstitucional, optimizar el aprovechamiento de registros administrativos y consolidar la cultura en el uso de la información en beneficio del desarrollo sostenible del estado de Puebla.

Antecedentes

En el marco del Sistema Estatal de Planeación Democrática y conforme a lo dispuesto en la

Ley de Planeación para el Desarrollo del Estado de Puebla, particularmente en su artículo 19, se consolidó el Sistema Estatal de Información (SEI) como el instrumento institucional encargado de la captación, procesamiento, integración y difusión de información estadística, geográfica y de gestión, constituyéndose como un mecanismo fundamental para la formulación, seguimiento y evaluación de políticas públicas, convirtiéndose así en el mecanismo estatal que aporta a la integración y desarrollo del Sistema Nacional de Información Estadística y Geográfica (SNIEG), con el propósito de producir y difundir la información de interés nacional, bajo principios de calidad, veracidad, oportunidad y accesibilidad, a través de la participación de las Unidades del Estado, así como de instancias colegiadas como el Instituto Nacional de Estadística y Geografía (INEGI)

La Ley del SNIEG (LSNIEG), establece en el artículo, 2 fracción XV, inciso c, que son Unidades del Estado (UE) las áreas administrativas estatales y municipales que cuenten con atribuciones para desarrollar actividades estadísticas y geográficas o con registros administrativos que permitan obtener Información de Interés Nacional; y los artículos 8 y 31 disponen que las UE participarán en el SNIEG a través de diversas instancias colegiadas, entre ellas los Comités Técnicos Especializados (CTE) que serán espacios de participación y consulta, integrados por representantes de las UE y el INEGI, quien promoverá la constitución y adecuado funcionamiento de los mismos.

En este contexto, el 18 de noviembre de 2011, el Gobierno del Estado de Puebla y el Instituto Nacional de Estadística y Geografía (INEGI) suscribieron el convenio para la constitución y operación del Comité Estatal de Información Estadística y Geográfica del Estado de Puebla (CEIGEP), como un órgano colegiado de participación, coordinación y consulta, orientado a fortalecer la producción, integración y uso de la información estadística y geográfica en la entidad, promoviendo la aplicación de principios y normas técnicas del SNIEG.

Desde su instalación, el CEIGEP ha impulsado el trabajo interinstitucional entre dependencias estatales, municipales y el INEGI, facilitando la integración de registros administrativos, el desarrollo de productos estadísticos y geográficos en diversas temáticas, así como la participación en proyectos nacionales como los Censos de Gobierno, México en Cifras y estadísticas de finanzas

públicas, además de promover la capacitación de servidores públicos.

A través de su portal institucional, en operación desde 2012, se ha fortalecido la difusión de información de manera accesible y dinámica, consolidando al Programa Anual de Trabajo (PAT) como el instrumento programático que articula los proyectos estratégicos de las dependencias. En este sentido, el PAT 2026 se inserta como un mecanismo de continuidad y fortalecimiento, orientado a consolidar las capacidades institucionales en materia de información y a responder a los nuevos retos en la gestión de datos para el desarrollo del estado de Puebla.

Marco Jurídico

Reglas para la Integración y Operación de los Comités Técnicos Especializados de los Subsistemas Nacionales de Información (RIOCTE)

- **Artículo 25:** fracción II establece que corresponde a los Comités Técnicos Especializados, a través de las Unidades del Estado que los conforman, acordar y dar seguimiento al programa de trabajo.
- **Artículo 26,** fracción VII señala que la Presidencia del Comité coordinará la elaboración y/o actualización del Programa de Trabajo.

Ley de Planeación para el Desarrollo del Estado de Puebla

- **Artículo 8** fracciones I, XI y XII: La Secretaría de Planeación, Finanzas y Administración tiene dentro de sus atribuciones coordinar y operar el Sistema Estatal de Información para el aprovechamiento de la información estadística, socioeconómica, geográfica y de gestión, estos como elementos fundamentales en la construcción de los documentos rectores y derivados del Plan Estatal de Desarrollo, emanados del proceso de planeación para el desarrollo del Estado
- **Artículo 19** en la fracción I: Establece al Sistema Estatal de Información como el instrumen-

to de captación, procesamiento y difusión de la información estadística, socioeconómica, geográfica y de gestión del Estado.

Ley Orgánica de la Administración Pública del Estado de Puebla

- **Artículo 33** en su fracción XLVI: Faculta a la Secretaría de Planeación, Finanzas y Administración para coordinar y administrar el Sistema Estatal de Información, integrando la información estadística, geográfica y de gestión del Estado y ser la fuente de información oficial a partir de los datos que le proporcionen las dependencias y entidades competentes.

Lineamientos para la Operación del Sistema Estatal de Información. Publicado el 7 de Julio de 2020

- **Artículo 1:** establece las disposiciones generales para la operación del Sistema Estatal de Información, así como la integración de la información estadística, geográfica y de gestión del Estado para la planeación, toma de decisiones y evaluación dentro del Sistema Estatal de Planeación Democrática.
- **Artículo 12:** se establece al Comité Estatal de Información Estadística y Geográfica del Estado de Puebla (CEIGEP), como el órgano de apoyo de participación y consulta, en la que confluyen los representantes de las dependencias del Gobierno del Estado de Puebla, sus municipios y el Instituto Nacional de Estadística y Geografía (INEGI) para la ejecución y cumplimiento de los principios, bases y normas establecidas en el Sistema Nacional de Información Estadística y Geográfica, así como para promover el conocimiento y aplicación de normas técnicas entre sus participantes, en los términos previstos en la Ley del Sistema Nacional de Información Estadística y Geográfica (LSNIEG).
- **Artículo 14:** Fracción II, establece que el Comité tiene la atribución de desarrollar y aprobar el Programa Anual de Trabajo (PAT), que conducirá las actividades acordadas en el periodo.

Programa Estatal de Estadística y Geografía (PEEG) 2025-2030

- **En el** objetivo "1. Fortalecer el funcionamiento del Sistema Estatal de Información (SEI), así como la operación del Comité Estatal de Información Estadística y Geográfica de Puebla (CEIGEP)", se establece la elaboración y seguimiento de los Programas Anuales de Trabajo (PAT) del CEIGEP.

El PAT debe considerar el generar, integrar, administrar y actualizar la información estadística, geográfica y de gestión de la entidad, dirigiendo y normando su integración, presentación y divulgación con un enfoque innovador y un manejo transparente, para asegurar la disponibilidad oportuna y confiable de información a la sociedad y a la Administración Pública.

Objetivo General

Establecer el instrumento programático que articule, coordine y dé seguimiento a los proyectos y actividades en materia de información estadística, geográfica y de gestión que desarrollarán las Unidades del Estado durante el ejercicio 2026, con el propósito de fortalecer el Sistema Estatal de Información, consolidar la operación del CEIGEP y garantizar la generación de información de calidad que contribuya a la toma de decisiones públicas basada en evidencia.

En este sentido, el Programa Anual de Trabajo (PAT) 2026 del CEIGEP guarda congruencia con los objetivos, proyectos, metas y actividades generales del Programa Estatal de Estadística y Geografía (PEEG) 2025 - 2030.

Objetivos del PEEG 2025-2030

1. Fortalecer el funcionamiento del Sistema Estatal de Información (SEI), así como la operación del Comité Estatal de Información Estadística y Geográfica de Puebla (CEIGEP).

2. Fomentar la homologación, generación y disponibilidad de información estadística y geográfica del ámbito estatal y municipal.
3. Promover las capacidades del personal en materia estadística y geográfica de la Administración Pública Estatal.

Con base en estos objetivos, se elabora el Programa Anual de Trabajo 2026, que enmarca los proyectos y actividades estadísticas y geográficas que serán ejecutados por las Unidades del Estado, de manera integral y coordinada para fortalecer los resultados de estos.

Proyectos y/o Actividades

En cumplimiento de los objetivos establecidos en el Programa Estatal de Estadística y Geografía 2025-2030 (PEEG), y en alineación con el Plan Estatal de Desarrollo 2024-2030 y el Programa Estratégico del SNIIEG 2022-2046, el Comité Estatal de Información Estadística y Geográfica del Estado de Puebla (CEIGEP) define los siguientes proyectos y actividades a desarrollar durante el ejercicio 2026, mismos que se orientan al fortalecimiento del Sistema Estatal de Información (SEI).

Este documento de programación es la ruta que se traza a través del CEIGEP, donde se establece que para este 2026, se realizarán 53 proyectos, actividades, propuestas y/o requerimientos en materia de información estadística y geográfica a cargo de 14 Unidades del Estado, junto a INEGI Coordinación Estatal Puebla, que fortalecen la producción de información estadística del Estado, mismos que a continuación se detallan:

Programa Anual de Trabajo 2026

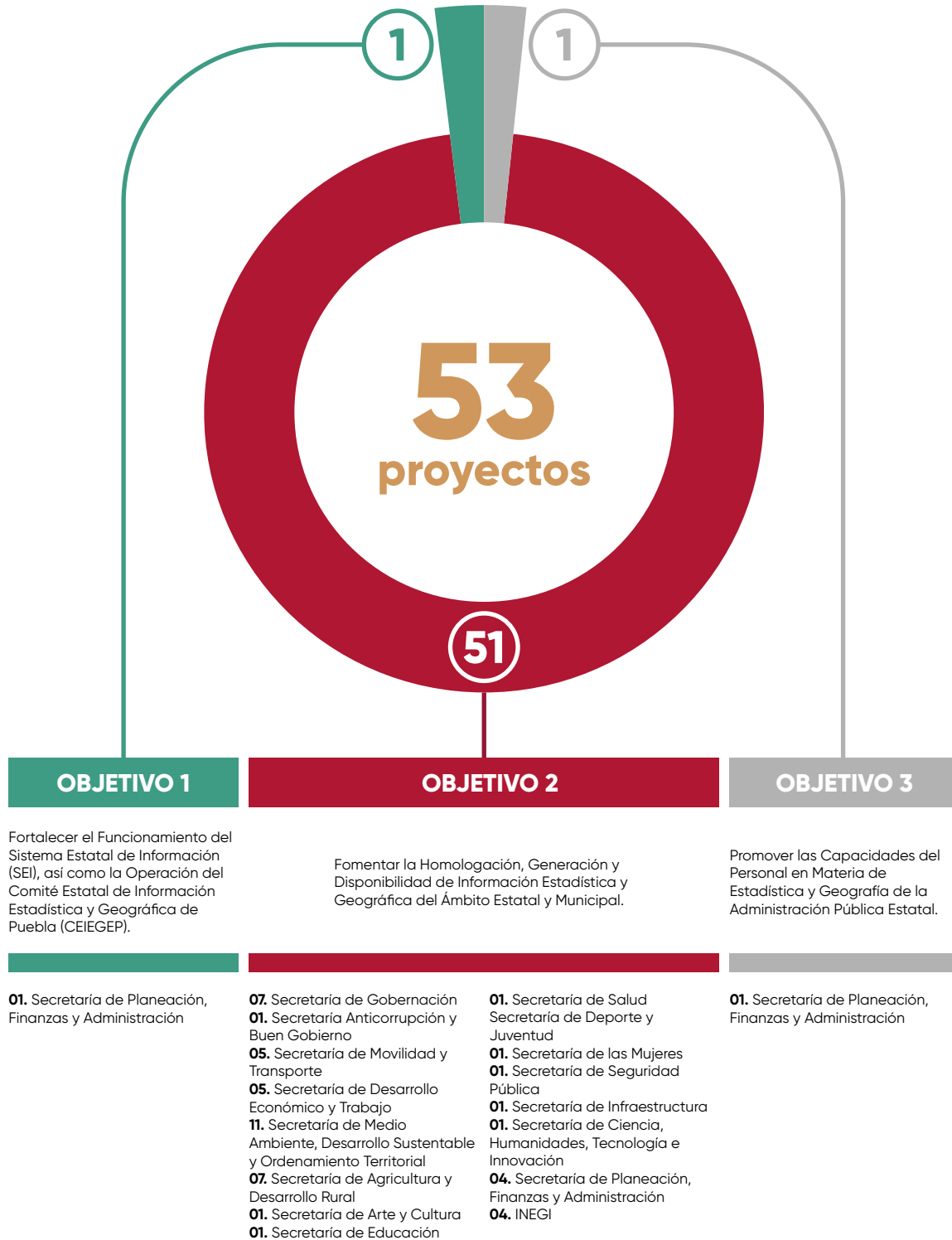

Objetivo 1. Fortalecer El Funcionamiento del Sistema Estatal de Información (SEI), así Como la Operación del Comité Estatal de Información Estadística y Geográfica De Puebla (CEIGEP).

El primer objetivo del PEEG establece la necesidad de fortalecer el funcionamiento del Sistema Estatal de Información (SEI) y consolidar la operación del CEIGEP como instancia de coordinación interinstitucional, a fin de garantizar la adecuada articulación de las Unidades del

Estado en la generación, integración y difusión de la información estadística y geográfica.

Este objetivo reconoce la importancia de robustecer los mecanismos de gobernanza de datos, asegurar el cumplimiento del marco normativo aplicable y promover la coordinación efectiva entre los distintos actores institucionales, con el propósito de generar información de calidad que respalde la toma de decisiones públicas.

En este objetivo se tiene contemplado 1 proyecto a cargo de la Secretaría de Planeación, Finanzas y Administración en relación a sus responsabilidades como miembro coordinador del CEIGEP.

PED 2024-2030		Eje 5. Gobierno Transformador y de Resultados									
PEEG 2025-2030	Objetivo	1.1. Fortalecer el funcionamiento del Sistema Estatal de Información (SEI), así como la operación del Comité Estatal de Información Estadística y Geográfica de Puebla (CEIGEP).									
	Proyecto	1.2. Fortalecimiento del CEIGEP.									
	Actividad General	1.2.1. Elaborar y dar seguimiento al programa anual de trabajo del CEIGEP.									
Proyecto		1.2.1.1. Consolidar la Gobernanza del Comité Estatal de Información Estadística y Geográfica de Puebla (CEIGEP).									
Descripción		Garantizar la participación activa de los integrantes del CEIGEP para fortalecer la coordinación interinstitucional y la toma de decisiones estratégicas, asegurando el cumplimiento de la normativa estadística y geográfica en el Sistema Estatal de Información (SEI).									
Fecha	Inicio	Enero									
	Término	Diciembre									
Entregable (s)											Meta Anual
Programa Anual de Trabajo 2026											1
Minuta de la Segunda Sesión Ordinaria 2026											1
Minuta de la Primera Sesión Ordinaria 2026											1
Informe de Actividades 2026											1
Programación mensual (%)											
Enero	Febrero	Marzo	Abril	Mayo	Junio	Julio	Agosto	Septiembre	Octubre	Noviembre	Diciembre
10%	10%	10%	10%	10%	10%	10%	0%	0%	10%	10%	10%
Responsables de la actividad específica											
Líder del Proyecto						Secretaría de Planeación, Finanzas y Administración					1

Objetivo 2. Fomentar la Homologación, Generación y Disponibilidad de Información Estadística y Geográfica del Ámbito Estatal y Municipal.

El segundo objetivo del Programa Estatal de Estadística y Geografía 2025–2030 (PEEG) se orienta a fortalecer la generación, integración, homologación y disponibilidad de la información estadística y geográfica en los ámbitos estatal y municipal, mediante la implementación de metodologías estandarizadas y el aprovechamiento estratégico de los registros administrativos.

Este objetivo busca garantizar que la información producida por las Unidades del Estado

cumpla con principios de calidad, consistencia, comparabilidad, accesibilidad y oportunidad, en concordancia con las disposiciones del Sistema Nacional de Información Estadística y Geográfica (SNIEG). Asimismo, promueve la interoperabilidad entre sistemas de información y el uso de datos como insumo fundamental para la planeación, evaluación y diseño de políticas públicas, así como para fortalecer la transparencia y la rendición de cuentas

En este objetivo se tienen contemplados 51 proyectos a cargo de 14 Unidades del Estado, junto a INEGI Coordinación Estatal Puebla, que fortalecen la producción de información estadística del Estado, mismos que a continuación se detallan:

PED 2024-2030		Eje	5. Gobierno Transformador y de Resultados									
PEEG 2025-2030	Objetivo	2.- Fomentar la homologación, generación y disponibilidad de información estadística y geográfica del ámbito estatal y municipal										
	Proyecto	2.1 Promoción de instrumentos metodológicos para la homologación, la generación y la disponibilidad de datos estadísticos y geográficos										
	Actividad General	2.1.1 Impulsar la generación de proyectos y/o actividades estadísticas y geográficas, así como el aprovechamiento de registros administrativos.										
Proyecto		2.1.1.1. Actualización sistemática de información estadística y geográfica para la toma de decisiones públicas.										
Descripción		Mantener actualizada la información estadística y geográfica en el portal del SEI, mediante la carga periódica de datos oficiales y capas geográficas, asegurando el acceso público y la transparencia institucional.										
Fecha	Inicio	Marzo										
	Término	Diciembre										
Entregable (s)											Meta Anual	
Reporte de Información estadística y geográfica actualizada en el portal del SEI											4	
Programación mensual (%)												
Enero	Febrero	Marzo	Abril	Mayo	Junio	Julio	Agosto	Septiembre	Octubre	Noviembre	Diciembre	
0%	0%	10%	0%	0%	30%	0%	10%	30%	0%	0%	30%	
Responsables de la actividad específica												
Líder del Proyecto					Secretaría de Planeación, Finanzas y Administración.						2	

PED 2024-2030	Eje 5. Gobierno Transformador y de Resultados											
PEEG 2025-2030	Objetivo	2.- Fomentar la homologación, generación y disponibilidad de información estadística y geográfica del ámbito estatal y municipal										
	Proyecto	2.1 Promoción de instrumentos metodológicos para la homologación, la generación y la disponibilidad de datos estadísticos y geográficos										
	Actividad General	2.1.1 Impulsar la generación de proyectos y/o actividades estadísticas y geográficas, así como el aprovechamiento de registros administrativos.										
Proyecto		2.1.1.2 Elaboración de productos de información Estadística y Geográfica										
Descripción		Generar productos estadísticos y cartografía temática mediante la creación de capas de información geográfica, asegurando el procesamiento e incorporación de estadísticas de calidad a nivel municipal, regional y estatal en el SEI, como insumos estratégicos para la planeación y la toma de decisiones.										
Fecha	Inicio	Marzo										
	Término	Diciembre										
Entregable (s)											Meta Anual	
Reporte de actividades estadísticas y geográficas que detalle los productos generados e integrados en el portal del SEI.											4	
Programación mensual (%)												
Enero	Febrero	Marzo	Abril	Mayo	Junio	Julio	Agosto	Septiembre	Octubre	Noviembre	Diciembre	
0%	0%	10%	0%	0%	30%	0%	0%	30%	0%	0%	30%	
Responsables de la actividad específica												
Líder del Proyecto											Secretaría de Planeación, Finanzas y Administración. 3	

PED 2024-2030	Eje 5. Gobierno Transformador y de Resultados											
PEEG 2025-2030	Objetivo	2.- Fomentar la homologación, generación y disponibilidad de información estadística y geográfica del ámbito estatal y municipal										
	Proyecto	2.1 Promoción de instrumentos metodológicos para la homologación, la generación y la disponibilidad de datos estadísticos y geográficos										
	Actividad General	2.1.1 Impulsar la generación de proyectos y/o actividades estadísticas y geográficas, así como el aprovechamiento de registros administrativos.										
Proyecto		2.1.1.3 Actualización del Sistema de Información Laboral y Económica del Estado de Puebla										
Descripción		Sistema en funcionamiento con información actualizada.										
Fecha	Inicio	Febrero										
	Término	Noviembre										
Entregable (s)											Meta Anual	
Reporte de actualización de indicadores											10	
Programación mensual (%)												
Enero	Febrero	Marzo	Abril	Mayo	Junio	Julio	Agosto	Septiembre	Octubre	Noviembre	Diciembre	
0%	10%	10%	10%	10%	10%	10%	10%	10%	10%	10%	0%	
Responsables de la actividad específica												
Líder del Proyecto											Secretaría de Desarrollo Económico y Trabajo. 4	

PED 2024-2030	Eje	5. Gobierno Transformador y de Resultados										
PEEG 2025-2030	Objetivo	2.- Fomentar la homologación, generación y disponibilidad de información estadística y geográfica del ámbito estatal y municipal										
	Proyecto	2.1 Promoción de instrumentos metodológicos para la homologación, la generación y la disponibilidad de datos estadísticos y geográficos										
	Actividad General	2.1.1 Impulsar la generación de proyectos y/o actividades estadísticas y geográficas, así como el aprovechamiento de registros administrativos.										
Proyecto		2.1.4 Boletín de Economía										
Descripción		Mediante un trabajo colaborativo entre la Subsecretaría de Planeación y la Dirección General de Indicadores de Coyuntura para el Sector Económico y Laboral de las Secretaría de Desarrollo Económico y Trabajo, se realiza el Boletín de Economía generado por dicha Subsecretaría y revisado, homologado y enriquecido por datos que se tienen en el Sistema de Información Económica del Estado de Puebla pertenecientes a la DGICSEL.										
Fecha	Inicio	Marzo										
	Término	Diciembre										
Entregable (s)										Meta Anual		
El Boletín de Economía generado por la Subsecretaría de Planeación, revisado, homologado y enriquecido con datos que se tienen en el Sistema de Información Económica del Estado de Puebla..										4		
Programación mensual (%)												
Enero	Febrero	Marzo	Abril	Mayo	Junio	Julio	Agosto	Septiembre	Octubre	Noviembre	Diciembre	
0%	0%	25%	0%	0%	25%	0%	0%	25%	0%	0%	25%	
Responsables de la actividad específica												
Líder del Proyecto					Secretaría de Desarrollo Económico y Trabajo Secretaría de Planeación, Finanzas y Administración.					5		

PED 2024-2030	Eje	5. Gobierno Transformador y de Resultados										
PEEG 2025-2030	Objetivo	2.- Fomentar la homologación, generación y disponibilidad de información estadística y geográfica del ámbito estatal y municipal										
	Proyecto	2.1 Promoción de instrumentos metodológicos para la homologación, la generación y la disponibilidad de datos estadísticos y geográficos										
	Actividad General	2.1.1 Impulsar la generación de proyectos y/o actividades estadísticas y geográficas, así como el aprovechamiento de registros administrativos.										
Proyecto		2.1.5 Boletín de Trabajo										
Descripción		Mediante un trabajo colaborativo entre la Subsecretaría de Planeación y la Dirección General de Indicadores de Coyuntura para el Sector Económico y Laboral de las Secretaría de Desarrollo Económico y Trabajo, se realiza el Boletín de Trabajo generado por dicha Subsecretaría y revisado, homologado y enriquecido por datos que se tienen en el Sistema de Información Económica del Estado de Puebla pertenecientes a la DGICSEL.										
Fecha	Inicio	Marzo										
	Término	Diciembre										
Entregable (s)										Meta Anual		
El Boletín de Economía generado por la Subsecretaría de Planeación, revisado, homologado y enriquecido con datos que se tienen en el Sistema de Información Económica del Estado de Puebla.										4		
Programación mensual (%)												
Enero	Febrero	Marzo	Abril	Mayo	Junio	Julio	Agosto	Septiembre	Octubre	Noviembre	Diciembre	
0%	0%	25%	0%	0%	25%	0%	0%	25%	0%	0%	25%	
Responsables de la actividad específica												
Líder del Proyecto					Secretaría de Desarrollo Económico y Trabajo Secretaría de Planeación, Finanzas y Administración.					6		

PED 2024-2030		Eje 5. Gobierno Transformador y de Resultados										
PEEG 2025-2030	Objetivo	2.- Fomentar la homologación, generación y disponibilidad de información estadística y geográfica del ámbito estatal y municipal										
	Proyecto	2.1 Promoción de instrumentos metodológicos para la homologación, la generación y la disponibilidad de datos estadísticos y geográficos										
	Actividad General	2.1.1 Impulsar la generación de proyectos y/o actividades estadísticas y geográficas, así como el aprovechamiento de registros administrativos.										
Proyecto		2.1.1.6 Módulo de estadísticas con perspectiva de género										
Descripción		Diseñar, modelar, desarrollar y poner en operación una plataforma electrónica adjunta al Sistema de Información Laboral y Económica, que contenga información estadística, económica y laboral con perspectiva de género y sirva como instrumento para la toma de decisiones.										
Fecha	Inicio	Junio										
	Término	Noviembre										
Entregable (s)											Meta Anual	
Primer entregable, diseño, modelado y estructura de una base de datos con información estadística económica y laboral actualizada que alimentará la plataforma electrónica.											2	
Programación mensual (%)												
Enero	Febrero	Marzo	Abril	Mayo	Junio	Julio	Agosto	Septiembre	Octubre	Noviembre	Diciembre	
0%	0%	0%	0%	0%	50%	0%	0%	0%	0%	50%	0%	
Responsables de la actividad específica												
Líder del Proyecto						Secretaría de Desarrollo Económico y Trabajo					7	

PED 2024-2030		Eje 5. Gobierno Transformador y de Resultados										
PEEG 2025-2030	Objetivo	2.- Fomentar la homologación, generación y disponibilidad de información estadística y geográfica del ámbito estatal y municipal										
	Proyecto	2.1 Promoción de instrumentos metodológicos para la homologación, la generación y la disponibilidad de datos estadísticos y geográficos										
	Actividad General	2.1.1 Impulsar la generación de proyectos y/o actividades estadísticas y geográficas, así como el aprovechamiento de registros administrativos.										
Proyecto		2.1.1.7 Seguimiento a los indicadores del Programa Sectorial de Desarrollo Económico y Prosperidad Compartida 2025-2030										
Descripción		Reporte de los resultados obtenidos acerca del seguimiento a los indicadores del Programa Sectorial de Desarrollo Económico y Prosperidad Compartida										
Fecha	Inicio	Marzo										
	Término	Diciembre										
Entregable (s)											Meta Anual	
Reporte de los resultados obtenidos acerca del seguimiento a los indicadores del Programa Sectorial de Desarrollo Económico y Prosperidad Compartida											4	
Programación mensual (%)												
Enero	Febrero	Marzo	Abril	Mayo	Junio	Julio	Agosto	Septiembre	Octubre	Noviembre	Diciembre	
0%	0%	25%	0%	0%	25%	0%	0%	25%	0%	0%	25%	
Responsables de la actividad específica												
Líder del Proyecto						Secretaría de Desarrollo Económico y Trabajo					8	

PED 2024-2030	Eje 5. Gobierno Transformador y de Resultados											
PEEG 2025-2030	Objetivo	2.- Fomentar la homologación, generación y disponibilidad de información estadística y geográfica del ámbito estatal y municipal.										
	Proyecto	2.1 Promoción de instrumentos metodológicos para la homologación, la generación y la disponibilidad de datos estadísticos y geográficos										
	Actividad General	2.1.1 Impulsar la generación de proyectos y/o actividades estadísticas y geográficas, así como el aprovechamiento de registros administrativos.										
Proyecto		2.1.1.8 Atlas Interactivo de Planeación Estadística Educativa del Estado de Puebla										
Descripción		Consiste en la elaboración de un compendio cartográfico-estadístico organizado por municipio, microrregión y macrorregión, en el que se integran datos escolares provenientes de fuentes oficiales, tales como matrícula, plantilla docente por género, número de planteles e indicadores de cobertura y absorción por nivel educativo. El proyecto tiene como finalidad poner a disposición información territorial útil para el análisis y la planeación educativa en el estado de Puebla.										
Fecha	Inicio	Mayo										
	Término	Noviembre										
Entregable (s)											Meta Anual	
1 Atlas de Planeación Estadística Educativa, integrado por:											1	
a) mapa estadístico por macrorregión												
b) mapa estadístico por microrregión c) mapa estadístico por municipio												
Programación mensual (%)												
Enero	Febrero	Marzo	Abril	Mayo	Junio	Julio	Agosto	Septiembre	Octubre	Noviembre	Diciembre	
0%	0%	0%	0%	33%	0%	0%	33%	0%	0%	34%	0%	
Responsables de la actividad específica												
Líder del Proyecto					Secretaría de Educación						9	

PED 2024-2030	Eje 4: Desarrollo Urbano y Crecimiento Sostenible											
PEEG 2025-2030	Objetivo	2.- Fomentar la homologación, generación y disponibilidad de información estadística y geográfica del ámbito estatal y municipal										
	Proyecto	2.1 Promoción de instrumentos metodológicos para la homologación, la generación y la disponibilidad de datos estadísticos y geográficos										
	Actividad General	2.1.1 Impulsar la generación de proyectos y/o actividades estadísticas y geográficas, así como el aprovechamiento de registros administrativos.										
Proyecto		2.1.1.9 Sistema de Información Ambiental del Estado de Puebla										
Descripción		Permite dar seguimiento al monitoreo de la biodiversidad mediante procesos participativos, generando reportes automatizados de los principales índices biológicos aplicables a sitios donde hay monitoreo activo. Presenta la posibilidad de generar análisis diversos, relativos a la presencia de instrumentos de gestión, cobertura vegetal, sitios prioritarios de atención, infraestructura, entre otros, empleando las bases de datos disponibles más actualizadas.										
Fecha	Inicio	Enero										
	Término	Diciembre										
Entregable (s)											Meta Anual	
Sistema de Información Ambiental del Estado de Puebla											1	
Programación mensual (%)												
Enero	Febrero	Marzo	Abril	Mayo	Junio	Julio	Agosto	Septiembre	Octubre	Noviembre	Diciembre	
10%	10%	10%	5%	10%	10%	5%	10%	10%	5%	10%	5%	
Responsables de la actividad específica												
Líder del Proyecto					Secretaría de Medio Ambiente, Desarrollo Sustentable y Ordenamiento Territorial						10	

PED 2024-2030		Eje 4: Desarrollo Urbano y Crecimiento Sostenible									
PEEG 2025-2030	Objetivo	2.- Fomentar la homologación, generación y disponibilidad de información estadística y geográfica del ámbito estatal y municipal									
	Proyecto	2.1 Promoción de instrumentos metodológicos para la homologación, la generación y la disponibilidad de datos estadísticos y geográficos									
	Actividad General	2.1.1 Impulsar la generación de proyectos y/o actividades estadísticas y geográficas, así como el aprovechamiento de registros administrativos.									
Proyecto		2.1.1.10 Servicio de Monitoreo de calidad de agua y desarrollo de un sistema de transmisión de datos y alarmas en tiempo real.									
Descripción		Realizar el monitoreo de la calidad del agua de la Cuenca Alto Atoyac en ocho puntos estratégicos del río Atoyac en el Estado de Puebla, mediante la operación de la microestación móvil de monitoreo, así como desarrollar un sistema de transmisión de datos y alarmas en tiempo real que permita la visualización de los datos de monitoreo de la microestación móvil y la generación de alertas ante incrementos en las concentraciones de contaminantes.									
Fecha	Inicio	Marzo									
	Término	Diciembre									
Entregable (s)										Meta Anual	
Reportes trimestrales de los resultados obtenidos derivados del monitoreo de la calidad del agua de la Cuenca Alto Atoyac en ocho puntos estratégicos del río Atoyac, que contempla 13 parámetros: pH, Conductividad Eléctrica, Potencial de Óxido Reducción, Oxígeno Disuelto, Color, Demanda Bioquímica de Oxígeno (DBO), Demanda Química de Oxígeno (DQO), DQO filtrable (DQOF), N03-N, Sólidos Suspendidos Totales (SST), Turbiedad, UV, NH3-N; y 12 metales, metaloides y cianuros: Aluminio, Hierro, Manganeso, Arsénico, Cadmio, Cromo, Mercurio, Niquel, Plomo, Cianuro, Cobre y Zinc. Informes trimestrales del sistema de transmisión de datos y alarmas en tiempo real.										4	
Programación mensual (%)											
Enero	Febrero	Marzo	Abril	Mayo	Junio	Julio	Agosto	Septiembre	Octubre	Noviembre	Diciembre
0%	0%	25%	0%	0%	25%	0%	0%	25%	0%	0%	25%
Responsables de la actividad específica											
Líder del Proyecto						Secretaría de Medio Ambiente, Desarrollo Sustentable y Ordenamiento Territorial					11

PED 2024-2030		Eje 4: Desarrollo Urbano y Crecimiento Sostenible									
PEEG 2025-2030	Objetivo	2.- Fomentar la homologación, generación y disponibilidad de información estadística y geográfica del ámbito estatal y municipal									
	Proyecto	2.1 Promoción de instrumentos metodológicos para la homologación, la generación y la disponibilidad de datos estadísticos y geográficos									
	Actividad General	2.1.1 Impulsar la generación de proyectos y/o actividades estadísticas y geográficas, así como el aprovechamiento de registros administrativos.									
Proyecto		2.1.1.11 Centros de Transformación de Residuos Sólidos									
Descripción		Asignación de proyectos para reciclaje de PET y Compostaje, para promover el manejo adecuado de los residuos sólidos municipales, mediante el impulso de acciones que permitan su valoración y tratamiento.									
Fecha	Inicio	Enero									
	Término	Diciembre									
Entregable (s)										Meta Anual	
Reporte de Centros de Transformación de Residuos Sólidos										1	
Programación mensual (%)											
Enero	Febrero	Marzo	Abril	Mayo	Junio	Julio	Agosto	Septiembre	Octubre	Noviembre	Diciembre
5%	10%	10%	5%	10%	10%	10%	5%	5%	10%	10%	10%
Responsables de la actividad específica											
Líder del Proyecto						Secretaría de Medio Ambiente, Desarrollo Sustentable y Ordenamiento Territorial					12

PED 2024-2030	Eje	4: Desarrollo Urbano y Crecimiento Sostenible										
PEEG 2025-2030	Objetivo	2.- Fomentar la homologación, generación y disponibilidad de información estadística y geográfica del ámbito estatal y municipal										
	Proyecto	2.1 Promoción de instrumentos metodológicos para la homologación, la generación y la disponibilidad de datos estadísticos y geográficos										
	Actividad General	2.1.1 Impulsar la generación de proyectos y/o actividades estadísticas y geográficas, así como el aprovechamiento de registros administrativos.										
Proyecto		2.1.1.12 Elaboración de los programas regionales de acción ante el cambio climático del Estado de Puebla										
Descripción		Permite identificar las vulnerabilidades y riesgos climáticos de cada región mediante diagnósticos participativos, definiendo acciones de mitigación y adaptación específicas para los sectores prioritarios. Facilita la articulación entre municipios, comunidades y dependencias estatales, generando estrategias coordinadas que fortalecen la resiliencia territorial y contribuyen al cumplimiento de los compromisos climáticos nacionales e internacionales										
Fecha	Inicio	Enero										
	Término	Diciembre										
Entregable (s)											Meta Anual	
Programa regional de acción ante el cambio climático											1	
Programación mensual (%)												
Enero	Febrero	Marzo	Abril	Mayo	Junio	Julio	Agosto	Septiembre	Octubre	Noviembre	Diciembre	
10%	10%	10%	10%	10%	10%	10%	10%	5%	5%	5%	5%	
Responsables de la actividad específica												
Líder del Proyecto						Secretaría de Medio Ambiente, Desarrollo Sustentable y Ordenamiento Territorial					13	

PED 2024-2030	Eje	4: Desarrollo Urbano y Crecimiento Sostenible										
PEEG 2025-2030	Objetivo	2.Fomentar la homologación, generación y disponibilidad de información estadística y geográfica del ámbito estatal y municipal										
	Proyecto	2.1 Promoción de instrumentos metodológicos para la homologación, la generación y la disponibilidad de datos estadísticos y geográficos										
	Actividad General	2.1.1 Impulsar la generación de proyectos y/o actividades estadísticas y geográficas, así como el aprovechamiento de registros administrativos.										
Proyecto		2.1.1.13 Calidad del aire en los diferentes municipios que cubre la Red Estatal de Monitoreo Atmosférico (REMA) para la toma de decisiones en materia de salud y generación de políticas ambientales, que sean de beneficio a la población.										
Descripción		Registrar de forma cuantitativa los contaminantes presentes en la atmósfera, así como las condiciones meteorológicas, mismos que nos permitan identificar su comportamiento en la Zona Metropolitana del Valle de Puebla, que se conforma por los municipios de Amozoc, Coronango, Cuautlancingo, Puebla, San Andrés Cholula y San Pedro Cholula. Además de los municipios de Atlixco, San Martín Texmelucan y Tehuacán										
Fecha	Inicio	Enero										
	Término	Diciembre										
Entregable (s)											Meta Anual	
Base de datos e informes de calidad del aire con frecuencia, diaria, semanal, quincenal y anual, además de, mantener una página web https://calidaddelaire.puebla.gob.mx/views/reportelCA.php donde la población puede revisar la calidad del aire en tiempo real.											1	
Programación mensual (%)												
Enero	Febrero	Marzo	Abril	Mayo	Junio	Julio	Agosto	Septiembre	Octubre	Noviembre	Diciembre	
8.6%	7.7%	8.6%	8.1%	8.4%	8.4%	8.4%	8.6%	8.1%	8.4%	8.4%	8.4%	
Responsables de la actividad específica												
Líder del Proyecto						Secretaría de Medio Ambiente, Desarrollo Sustentable y Ordenamiento Territorial					14	

PED 2024-2030		Eje 4: Desarrollo Urbano y Crecimiento Sostenible									
PEEG 2025-2030	Objetivo	2.Fomentar la homologación, generación y disponibilidad de información estadística y geográfica del ámbito estatal y municipal									
	Proyecto	2.1 Promoción de instrumentos metodológicos para la homologación, la generación y la disponibilidad de datos estadísticos y geográficos									
	Actividad General	2.1.1 Impulsar la generación de proyectos y/o actividades estadísticas y geográficas, así como el aprovechamiento de registros administrativos.									
Proyecto		2.1.1.14 Impulso a los municipios para la elaboración de sus programas de ordenamiento ecológico locales									
Descripción		Asesorar a los municipios interesados, para la realización de su Programa de Ordenamiento Ecológico Local, cuyo objetivo sea la regulación de los usos de suelo, que permita disminuir los conflictos socio ambientales a través del establecimiento de políticas para la restauración, protección, preservación y aprovechamiento sustentable de los recursos naturales.									
Fecha	Inicio	Junio									
	Término	Diciembre									
Entregable (s)											Meta Anual
Minutas o tarjetas informativas con evidencia fotográfica											10
Programación mensual (%)											
Enero	Febrero	Marzo	Abril	Mayo	Junio	Julio	Agosto	Septiembre	Octubre	Noviembre	Diciembre
0%	0%	0%	0%	0%	50%	0%	0%	0%	0%	0%	50%
Responsables de la actividad específica											
Líder del Proyecto					Secretaría de Medio Ambiente, Desarrollo Sustentable y Ordenamiento Territorial						15

PED 2024-2030		Eje 4.- Desarrollo Urbano y Crecimiento Sostenible									
PEEG 2025-2030	Objetivo	2.Fomentar la homologación, generación y disponibilidad de información estadística y geográfica del ámbito estatal y municipal									
	Proyecto	2.1 Promoción de instrumentos metodológicos para la homologación, la generación y la disponibilidad de datos estadísticos y geográficos									
	Actividad General	2.1.1 Impulsar la generación de proyectos y/o actividades estadísticas y geográficas, así como el aprovechamiento de registros administrativos.									
Proyecto		2.1.1.15 Diseño del Índice de Resiliencia Municipal como herramienta para la gestión integral del riesgo en Puebla									
Descripción		El proyecto tiene como objetivo el diseño metodológico del Índice Municipal de Resiliencia, mediante la definición y estructuración de indicadores con variables sociales, económicas, ambientales e institucionales a nivel municipal. Durante el ejercicio 2026 se desarrollará la fase metodológica, la cual comprende la construcción del marco conceptual, así como la definición de los criterios estadísticos y operativos para la integración del índice, sentando las bases para su implementación en etapas subsecuentes.									
Fecha	Inicio	Enero									
	Término	Diciembre									
Entregable (s)											Meta Anual
Informe técnico metodológico del Índice Municipal de Resiliencia para la gestión del riesgo en el estado de Puebla											1
Programación mensual (%)											
Enero	Febrero	Marzo	Abril	Mayo	Junio	Julio	Agosto	Septiembre	Octubre	Noviembre	Diciembre
4%	6%	6%	10%	10%	12%	8%	10%	10%	10%	10%	4%
Responsables de la actividad específica											
Líder del Proyecto					Secretaría de Medio Ambiente, Desarrollo Sustentable y Ordenamiento Territorial						16

PED 2024-2030	Eje	4: Desarrollo Urbano y Crecimiento Sostenible										
PEEG 2025-2030	Objetivo	2.Fomentar la homologación, generación y disponibilidad de información estadística y geográfica del ámbito estatal y municipal										
	Proyecto	2.1 Promoción de instrumentos metodológicos para la homologación, la generación y la disponibilidad de datos estadísticos y geográficos										
	Actividad General	2.1.1 Impulsar la generación de proyectos y/o actividades estadísticas y geográficas, así como el aprovechamiento de registros administrativos.										
Proyecto		2.1.1.6 Desarrollo de cartografía participativa municipal para la gestión del riesgo y la resiliencia en Puebla.										
Descripción		El proyecto consiste en la elaboración participativa y digitalización de mapas municipales de riesgo y resiliencia, correspondientes a los municipios que integran el proyecto Puebla Resiliente ante Desastres. Este proceso incorpora la identificación territorial de amenazas, vulnerabilidades y capacidades locales, mediante la participación de actores comunitarios y el uso de herramientas de información geográfica, con el propósito de generar insumos para la gestión del riesgo y la planeación territorial										
Fecha	Inicio	Enero										
	Término	Diciembre										
Entregable (s)											Meta Anual	
Mapas municipales participativos de riesgos y resiliencia de los municipios que integran el proyecto Puebla Resiliente ante Desastres.											20	
Programación mensual (%)												
Enero	Febrero	Marzo	Abril	Mayo	Junio	Julio	Agosto	Septiembre	Octubre	Noviembre	Diciembre	
5%	5%	5%	10%	10%	10%	10%	10%	10%	10%	10%	5%	
Responsables de la actividad específica												
Lider del Proyecto						Secretaría de Medio Ambiente, Desarrollo Sustentable y Ordenamiento Territorial					17	

PED 2024-2030	Eje	4. Desarrollo Urbano y Crecimiento Sostenible										
PEEG 2025-2030	Objetivo	2.Fomentar la homologación, generación y disponibilidad de información estadística y geográfica del ámbito estatal y municipal										
	Proyecto	2.1 Promoción de instrumentos metodológicos para la homologación, la generación y la disponibilidad de datos estadísticos y geográficos										
	Actividad General	2.1.1 Impulsar la generación de proyectos y/o actividades estadísticas y geográficas, así como el aprovechamiento de registros administrativos.										
Proyecto		2.1.1.7 Difusión de los instrumentos de planeación subregional vigentes, propiciar su uso y aplicación, para el ordenamiento del territorio y como apoyo en la toma de decisiones.										
Descripción		Mantener actualizada la información respecto a los Programas Subregionales del estado, a través del portal del Sistema de Información Territorial del Estado de Puebla (SITEP), con el fin de brindar información que sirva de apoyo para el ordenamiento del territorio, y para la realización de proyectos que impulsen el desarrollo de forma sustentable.										
Fecha	Inicio	Enero										
	Término	Diciembre										
Entregable (s)											Meta Anual	
Sistema de Información Territorial del Estado de Puebla, actualizado.											1	
Programación mensual (%)												
Enero	Febrero	Marzo	Abril	Mayo	Junio	Julio	Agosto	Septiembre	Octubre	Noviembre	Diciembre	
5%	5%	5%	5%	10%	10%	10%	10%	10%	10%	10%	10%	
Responsables de la actividad específica												
Lider del Proyecto						Secretaría de Medio Ambiente, Desarrollo Sustentable y Ordenamiento Territorial					18	

PED 2024-2030		Eje 4. Desarrollo Urbano y Crecimiento Sostenible									
PEEG 2025-2030	Objetivo	2.Fomentar la homologación, generación y disponibilidad de información estadística y geográfica del ámbito estatal y municipal									
	Proyecto	2.1 Promoción de instrumentos metodológicos para la homologación, la generación y la disponibilidad de datos estadísticos y geográficos									
	Actividad General	2.1.1 Impulsar la generación de proyectos y/o actividades estadísticas y geográficas, así como el aprovechamiento de registros administrativos.									
Proyecto		2.1.1.18 Programa de Manejo del Fuego.									
Descripción		Mediante la implementación del Programa será posible detectar, atender y combatir los incendios forestales, garantizando la protección de las zonas forestales en el estado de Puebla y, con ella, la salvaguarda de los recursos naturales.									
Fecha	Inicio	Enero									
	Término	Diciembre									
Entregable (s)											Meta Anual
Reporte sobre las estadísticas de los incendios forestales presentados en el Estado de Puebla											4
Programación mensual (%)											
Enero	Febrero	Marzo	Abril	Mayo	Junio	Julio	Agosto	Septiembre	Octubre	Noviembre	Diciembre
5%	5%	15%	5%	5%	15%	5%	5%	15%	5%	5%	25%
Responsables de la actividad específica											
Líder del Proyecto						Secretaría de Medio Ambiente, Desarrollo Sustentable y Ordenamiento Territorial					19

PED 2024-2030		Eje 4. Desarrollo Urbano y Crecimiento Sostenible									
PEEG 2025-2030	Objetivo	2.Fomentar la homologación, generación y disponibilidad de información estadística y geográfica del ámbito estatal y municipal									
	Proyecto	2.1 Promoción de instrumentos metodológicos para la homologación, la generación y la disponibilidad de datos estadísticos y geográficos									
	Actividad General	2.1.1 Impulsar la generación de proyectos y/o actividades estadísticas y geográficas, así como el aprovechamiento de registros administrativos.									
Proyecto		2.1.1.19 Plan de reforestación									
Descripción		Posibilita el impulso a las acciones de restauración y rehabilitación de ecosistemas a través de la entrega de plantas y las jornadas de reforestación, lo que permite la conservación del patrimonio natural, asegurar la provisión de bienes y servicios ambientales y detener la pérdida de la biodiversidad.									
Fecha	Inicio	Enero									
	Término	Diciembre									
Entregable (s)											Meta Anual
Base de datos sobre el número de plantas entregadas y la superficie atendida en el estado con acciones de restauración forestal e infraestructura verde; asimismo, una base de datos con el concentrado de coordenadas de los predios beneficiados.											2
Programación mensual (%)											
Enero	Febrero	Marzo	Abril	Mayo	Junio	Julio	Agosto	Septiembre	Octubre	Noviembre	Diciembre
5%	5%	5%	5%	5%	5%	5%	5%	5%	5%	5%	45%
Responsables de la actividad específica											
Líder del Proyecto						Secretaría de Medio Ambiente, Desarrollo Sustentable y Ordenamiento Territorial					20

PED 2024-2030	Eje	4. Desarrollo Urbano y Crecimiento Sostenible										
PEEG 2025-2030	Objetivo	2.Fomentar la homologación, generación y disponibilidad de información estadística y geográfica del ámbito estatal y municipal										
	Proyecto	2.1 Promoción de instrumentos metodológicos para la homologación, la generación y la disponibilidad de datos estadísticos y geográficos										
	Actividad General	2.1.1 Impulsar la generación de proyectos y/o actividades estadísticas y geográficas, así como el aprovechamiento de registros administrativos.										
Proyecto		2.1.1.20 Actualización de la Base de Datos de Siniestros de Tránsito										
Descripción		Registro y actualización de los siniestros de tránsito con georreferencia en las vialidades del Estado de Puebla										
Fecha	Inicio	Enero										
	Término	Diciembre										
Entregable (s)											Meta Anual	
Reporte de actualización con indicadores de siniestros de tránsito en el Estado de Puebla.											1	
Programación mensual (%)												
Enero	Febrero	Marzo	Abril	Mayo	Junio	Julio	Agosto	Septiembre	Octubre	Noviembre	Diciembre	
8.30%	8.30%	8.30%	8.30%	8.30%	8.30%	8.30%	8.30%	8.30%	8.30%	8.30%	8.30%	
Responsables de la actividad específica												
Líder del Proyecto						Secretaría de Movilidad y Transporte					21	

PED 2024-2030	Eje	4: Desarrollo Urbano y Crecimiento Sostenible										
PEEG 2025-2030	Objetivo	2.Fomentar la homologación, generación y disponibilidad de información estadística y geográfica del ámbito estatal y municipal										
	Proyecto	2.1 Promoción de instrumentos metodológicos para la homologación, la generación y la disponibilidad de datos estadísticos y geográficos										
	Actividad General	2.1.1 Impulsar la generación de proyectos y/o actividades estadísticas y geográficas, así como el aprovechamiento de registros administrativos.										
Proyecto		2.1.1.21 Lineamientos de Calles del Estado										
Descripción		Actualización de las vías de jurisdicción estatal.										
Fecha	Inicio	Marzo										
	Término	Septiembre										
Entregable (s)											Meta Anual	
Reporte trimestral del avance de los lineamientos.											3	
Programación mensual (%)												
Enero	Febrero	Marzo	Abril	Mayo	Junio	Julio	Agosto	Septiembre	Octubre	Noviembre	Diciembre	
0%	0%	33.30%	0%	0%	33.30%	0%	0%	33.40%	0%	0%	0%	
Responsables de la actividad específica												
Líder del Proyecto						Secretaría de Movilidad y Transporte					22	

PED 2024-2030	Eje	4.Desarrollo Urbano y Crecimiento Sostenible									
PEEG 2025-2030	Objetivo	2.Fomentar la homologación, generación y disponibilidad de información estadística y geográfica del ámbito estatal y municipal									
	Proyecto	2.1 Promoción de instrumentos metodológicos para la homologación, la generación y la disponibilidad de datos estadísticos y geográficos									
	Actividad General	2.1.1 Impulsar la generación de proyectos y/o actividades estadísticas y geográficas, así como el aprovechamiento de registros administrativos.									
Proyecto		2.1.1.22 Modernización del Servicio Público de Transporte y Mercantil en su modalidad de taxi en el Estado de Puebla									
Descripción		En el marco del Programa Integral de Reordenamiento y Apoyo para la Modernización del Servicio Público de Transporte y del Servicio Mercantil de Transporte en su modalidad de Taxi, se busca diagnosticar y actualizar el padrón vehicular del Servicio de Transporte en el Estado, implementando acciones orientadas a mejorar, integrar y optimizar el servicio en beneficio de los usuarios a través del fomento para la modernización de las unidades que prestan este servicio.									
Fecha	Inicio	Enero									
	Término	Diciembre									
Entregable (s)											Meta Anual
Informe trimestral de trámites que conllevan la modernización de unidades en el Servicio Público y Mercantil en su modalidad de taxi en el Estado.											4
Programación mensual (%)											
Enero	Febrero	Marzo	Abril	Mayo	Junio	Julio	Agosto	Septiembre	Octubre	Noviembre	Diciembre
0%	0%	25%	0%	0%	25%	0%	0%	25%	0%	0%	25%
Responsables de la actividad específica											
Líder del Proyecto						Secretaría de Movilidad y Transporte					23

PED 2024-2030	Eje	4: Desarrollo Urbano y Crecimiento Sostenible									
PEEG 2025-2030	Objetivo	2.Fomentar la homologación, generación y disponibilidad de información estadística y geográfica del ámbito estatal y municipal									
	Proyecto	2.1 Promoción de instrumentos metodológicos para la homologación, la generación y la disponibilidad de datos estadísticos y geográficos									
	Actividad General	2.1.1 Impulsar la generación de proyectos y/o actividades estadísticas y geográficas, así como el aprovechamiento de registros administrativos.									
Proyecto		2.1.1.23 Revista Vehicular									
Descripción		Revisión documental e inspección físico mecánica de los vehículos de transporte público, mercantil en su modalidad de taxis y taxi local, así como las condiciones de operación y especificaciones técnicas para la óptima prestación del servicio.									
Fecha	Inicio	Enero									
	Término	Diciembre									
Entregable (s)											Meta Anual
Reportes Trimestral de las Revistas Vehiculares efectuadas durante 2026.											4
Programación mensual (%)											
Enero	Febrero	Marzo	Abril	Mayo	Junio	Julio	Agosto	Septiembre	Octubre	Noviembre	Diciembre
0%	0%	25%	0%	0%	25%	0%	0%	25%	0%	0%	25%
Responsables de la actividad específica											
Líder del Proyecto						Secretaría de Movilidad y Transporte					24

PED 2024-2030		Eje 4. Desarrollo Urbano y Crecimiento Sostenible									
PEEG 2025-2030	Objetivo	2.Fomentar la homologación, generación y disponibilidad de información estadística y geográfica del ámbito estatal y municipal									
	Proyecto	2.1 Promoción de instrumentos metodológicos para la homologación, la generación y la disponibilidad de datos estadísticos y geográficos									
	Actividad General	2.1.1 Impulsar la generación de proyectos y/o actividades estadísticas y geográficas, así como el aprovechamiento de registros administrativos.									
Proyecto		2.1.1.24 Programa Integral de Reordenamiento y Apoyo para la Modernización del Servicio Público de Transporte y del Servicio Mercantil en su modalidad de Taxi.									
Descripción		Actualizar el padrón vehicular del Transporte Público y Mercantil en su modalidad de taxi, promoviendo la renovación de vehículos nuevos mediante tecnologías limpias y facilitando el acceso a créditos financieros para su adquisición.									
Fecha	Inicio	Enero									
	Término	Diciembre									
Entregable (s)										Meta Anual	
Informe detallado sobre los resultados obtenidos a partir de la ejecución del programa										1	
Programación mensual (%)											
Enero	Febrero	Marzo	Abril	Mayo	Junio	Julio	Agosto	Septiembre	Octubre	Noviembre	Diciembre
0%	0%	0%	0%	0%	0%	0%	0%	0%	0%	0%	100%
Responsables de la actividad específica											
Líder del Proyecto						Secretaría de Movilidad y Transporte				25	

PED 2024-2030		Eje 3: Estado de Derecho, Seguridad y Justicia									
PEEG 2025-2030	Objetivo	2.Fomentar la homologación, generación y disponibilidad de información estadística y geográfica del ámbito estatal y municipal									
	Proyecto	2.1 Promoción de instrumentos metodológicos para la homologación, la generación y la disponibilidad de datos estadísticos y geográficos									
	Actividad General	2.1.1 Impulsar la generación de proyectos y/o actividades estadísticas y geográficas, así como el aprovechamiento de registros administrativos.									
Proyecto		2.1.1.25 Incidencias Delictivas 911									
Descripción		Estadística elaborada a partir de las incidencias delictivas que se reportan por parte de los ciudadanos, redireccionándolas a diferentes corporaciones de seguridad para su atención, lo que ayuda a los mandos en la toma de decisiones en materia operativa.									
Fecha	Inicio	Enero									
	Término	Diciembre									
Entregable (s)										Meta Anual	
Gráficos Mensuales										12	
Programación mensual (%)											
Enero	Febrero	Marzo	Abril	Mayo	Junio	Julio	Agosto	Septiembre	Octubre	Noviembre	Diciembre
8.33%	8.33%	8.33%	8.33%	8.33%	8.33%	8.33%	8.33%	8.33%	8.33%	8.33%	8.70%
Responsables de la actividad específica											
Líder del Proyecto						Secretaría de Seguridad Pública				26	

PED 2024-2030		Eje 5: Gobierno Transformador y de Resultados									
PEEG 2025-2030	Objetivo	2.Fomentar la homologación, generación y disponibilidad de información estadística y geográfica del ámbito estatal y municipal									
	Proyecto	2.1 Promoción de instrumentos metodológicos para la homologación, la generación y la disponibilidad de datos estadísticos y geográficos									
	Actividad General	2.1.1 Impulsar la generación de proyectos y/o actividades estadísticas y geográficas, así como el aprovechamiento de registros administrativos.									
Proyecto		2.1.1.26 Coordinar que las personas servidoras públicas de la Administración Pública Estatal cumplan con la presentación de la Declaración de Situación Patrimonial y de Intereses.									
Descripción		Establecer mecanismos para que las personas servidoras públicas que desempeñan un empleo, cargo o comisión en la Administración Pública Estatal, cumplan en tiempo y forma con la obligación en la presentación de la declaración de situación patrimonial y de intereses, de conformidad a lo establecido en el Artículo 33 de la Ley General de Responsabilidad Administrativa.									
Fecha	Inicio	Enero									
	Término	Diciembre									
Entregable (s)										Meta Anual	
Base de datos emitida por el sistema electrónico DeclaraNet con el número de declaraciones de situación patrimonial y de intereses en sus tres modalidades (Inicio, modificación, conclusión) presentadas por personas servidoras públicas en la Administración Pública Estatal.										1	
Programación mensual (%)											
Enero	Febrero	Marzo	Abril	Mayo	Junio	Julio	Agosto	Septiembre	Octubre	Noviembre	Diciembre
0%	0%	0%	0%	0%	0%	0%	0%	0%	0%	0%	100%
Responsables de la actividad específica											
Líder del Proyecto						Secretaría Anticorrupción y Buen Gobierno					27

PED 2024-2030		Eje 4: Desarrollo Urbano y Crecimiento Sostenible									
PEEG 2025-2030	Objetivo	2.Fomentar la homologación, generación y disponibilidad de información estadística y geográfica del ámbito estatal y municipal									
	Proyecto	2.1 Promoción de instrumentos metodológicos para la homologación, la generación y la disponibilidad de datos estadísticos y geográficos									
	Actividad General	2.1.1 Impulsar la generación de proyectos y/o actividades estadísticas y geográficas, así como el aprovechamiento de registros administrativos.									
Proyecto		2.1.1.27 Impacto territorial de las acciones para el mejoramiento de la infraestructura pública estatal.									
Descripción		Elaboración y difusión de mapas temáticos de los indicadores de impacto territorial de las acciones implementadas por la Secretaría de Infraestructura para el mejoramiento de la infraestructura pública estatal, de modo que la población conozca la cobertura de la infraestructura de impacto económico, infraestructura social y urbana e infraestructura institucional que fue atendida durante 2026									
Fecha	Inicio	Abril									
	Término	Diciembre									
Entregable (s)										Meta Anual	
1. Mapa Temático de Impacto Territorial de la Infraestructura Económica en Puebla, Base de datos de beneficios por municipio, población, vivienda y unidades económicas en datos abiertos.										1	
2. Mapa Temático de Impacto Territorial de la Infraestructura Social y Urbana en Puebla, Base de datos de beneficios por municipio, población, vivienda y unidades económicas en datos abiertos.										1	
3. Mapa Temático de Impacto Territorial de la Infraestructura Institucional en Puebla, Base de datos de beneficios por municipio, población, vivienda y unidades económicas en datos abiertos..										1	
Programación mensual (%)											
Enero	Febrero	Marzo	Abril	Mayo	Junio	Julio	Agosto	Septiembre	Octubre	Noviembre	Diciembre
0%	0%	0%	0%	0%	0%	0%	0%	0%	0%	0%	100%
Responsables de la actividad específica											
Líder del Proyecto						Secretaría de Infraestructura					28

PED 2024-2030	Eje 5: Gobierno Transformador y de Resultados											
PEEG 2025-2030	Objetivo	2.Fomentar la homologación, generación y disponibilidad de información estadística y geográfica del ámbito estatal y municipal										
	Proyecto	2.1 Promoción de instrumentos metodológicos para la homologación, la generación y la disponibilidad de datos estadísticos y geográficos										
	Actividad General	2.1.1 Impulsar la generación de proyectos y/o actividades estadísticas y geográficas, así como el aprovechamiento de registros administrativos.										
Proyecto		2.1.1.28 Entrega anual al INEGI de información estadística en materia de salud										
Descripción		Se coordina la entrega de la información solicitada por el INEGI en materia de salud para el anuario que publica el INEGI										
Fecha	Inicio	Abril										
	Término	Diciembre										
Entregable (s)											Meta Anual	
El INEGI maneja los formatos para ser llenados con la información en materia de salud, la cual se extrae de los cubos dinámicos administrados por la Dirección General de información en Salud (DGIS) de nivel federal, una vez requisitados los formatos se envían por correo electrónico para revisión de INEGI..											1	
Programación mensual (%)												
Enero	Febrero	Marzo	Abril	Mayo	Junio	Julio	Agosto	Septiembre	Octubre	Noviembre	Diciembre	
0%	0%	0%	25%	25%	25%	25%	0%	0%	0%	0%	0%	
Responsables de la actividad específica												
Líder del Proyecto						Secretaría de Salud-INEGI					29	

PED 2024-2030	Eje 2: Prosperidad y Estabilidad Económica											
PEEG 2025-2030	Objetivo	2.Fomentar la homologación, generación y disponibilidad de información estadística y geográfica del ámbito estatal y municipal										
	Proyecto	2.1 Promoción de instrumentos metodológicos para la homologación, la generación y la disponibilidad de datos estadísticos y geográficos										
	Actividad General	2.1.1 Impulsar la generación de proyectos y/o actividades estadísticas y geográficas, así como el aprovechamiento de registros administrativos.										
Proyecto		2.1.1.29 Impulso al Agave Mezcalero y Pulquero										
Descripción		Generar información estadística y geográfica de las y los beneficiarios del Componente Impulso al Agave Mezcalero y Pulquero										
Fecha	Inicio	Junio										
	Término	Diciembre										
Entregable (s)											Meta Anual	
Informe de beneficiarias y beneficiarios del Componente Impulso al Agave Mezcalero y Pulquero, con desagregación de la información por municipio y sexo.											1	
Programación mensual (%)												
Enero	Febrero	Marzo	Abril	Mayo	Junio	Julio	Agosto	Septiembre	Octubre	Noviembre	Diciembre	
0%	0%	0%	0%	0%	20%	0%	0%	0%	40%	0%	40%	
Responsables de la actividad específica												
Líder del Proyecto						Secretaría de Agricultura y Desarrollo Rural					30	

PED 2024-2030		Eje 2. Prosperidad y Estabilidad Económica										
PEEG 2025-2030	Objetivo	2. Fomentar la homologación, generación y disponibilidad de información estadística y geográfica del ámbito estatal y municipal										
	Proyecto	2.1 Promoción de instrumentos metodológicos para la homologación, la generación y la disponibilidad de datos estadísticos y geográficos										
	Actividad General	2.1.1 Impulsar la generación de proyectos y/o actividades estadísticas y geográficas, así como el aprovechamiento de registros administrativos.										
Proyecto		2.1.1.30 Innovación y Sostenibilidad de la Cafecultura										
Descripción		Generar información estadística de beneficiarios del Componente Innovación y Sostenibilidad de la Cafecultura										
Fecha	Inicio	Abril										
	Término	Diciembre										
Entregable (s)											Meta Anual	
Reporte de productoras y productores beneficiados agregados por municipio y sexo..											2	
Programación mensual (%)												
Enero	Febrero	Marzo	Abril	Mayo	Junio	Julio	Agosto	Septiembre	Octubre	Noviembre	Diciembre	
0%	0%	0%	10%	0%	0%	0%	10%	0%	0%	0%	80%	
Responsables de la actividad específica												
Líder del Proyecto						Secretaría de Agricultura y Desarrollo Rural					31	

PED 2024-2030		Eje 2. Prosperidad y Estabilidad Económica										
PEEG 2025-2030	Objetivo	2. Fomentar la homologación, generación y disponibilidad de información estadística y geográfica del ámbito estatal y municipal										
	Proyecto	2.1 Promoción de instrumentos metodológicos para la homologación, la generación y la disponibilidad de datos estadísticos y geográficos										
	Actividad General	2.1.1 Impulsar la generación de proyectos y/o actividades estadísticas y geográficas, así como el aprovechamiento de registros administrativos.										
Proyecto		2.1.1.31 Modernización y Equipamiento del Campo										
Descripción		Generar información estadística y geográfica de beneficiarias y beneficiarios del Componente Modernización y Equipamiento del Campo										
Fecha	Inicio	Abril										
	Término	Diciembre										
Entregable (s)											Meta Anual	
Reporte de productoras y productores beneficiados agregados por municipio, cultivo y sexo.											2	
Programación mensual (%)												
Enero	Febrero	Marzo	Abril	Mayo	Junio	Julio	Agosto	Septiembre	Octubre	Noviembre	Diciembre	
0%	0%	0%	10%	0%	0%	0%	10%	0%	0%	0%	80%	
Responsables de la actividad específica												
Líder del Proyecto						Secretaría de Agricultura y Desarrollo Rural					32	

PED 2024-2030	Eje	2.Proprosperidad y Estabilidad Económica										
PEEG 2025-2030	Objetivo	2.Fomentar la homologación, generación y disponibilidad de información estadística y geográfica del ámbito estatal y municipal										
	Proyecto	2.1 Promoción de instrumentos metodológicos para la homologación, la generación y la disponibilidad de datos estadísticos y geográficos										
	Actividad General	2.1.1 Impulsar la generación de proyectos y/o actividades estadísticas y geográficas, así como el aprovechamiento de registros administrativos.										
Proyecto		2.1.1.32 Insumos Estratégicos para la Producción										
Descripción		Generar información estadística y geográfica de beneficiarias y beneficiarios del Componente Insumos Estratégicos para la Producción										
Fecha	Inicio	Marzo										
	Término	Diciembre										
Entregable (s)											Meta Anual	
Reporte de productoras y productores beneficiados agregados por municipio, cultivo y sexo.											2	
Programación mensual (%)												
Enero	Febrero	Marzo	Abril	Mayo	Junio	Julio	Agosto	Septiembre	Octubre	Noviembre	Diciembre	
0%	0%	10%	0%	0%	0%	10%	0%	0%	0%	0%	80%	
Responsables de la actividad específica												
Líder del Proyecto						Secretaría de Agricultura y Desarrollo Rural					33	

PED 2024-2030	Eje	2.Proprosperidad y Estabilidad Económica										
PEEG 2025-2030	Objetivo	2.Fomentar la homologación, generación y disponibilidad de información estadística y geográfica del ámbito estatal y municipal										
	Proyecto	2.1 Promoción de instrumentos metodológicos para la homologación, la generación y la disponibilidad de datos estadísticos y geográficos										
	Actividad General	2.1.1 Impulsar la generación de proyectos y/o actividades estadísticas y geográficas, así como el aprovechamiento de registros administrativos.										
Proyecto		2.1.1.33 Fomento e Innovación de la Apicultura										
Descripción		Información estadística y geográfica de beneficiarios del Componente Fomento e Innovación de la Apicultura.										
Fecha	Inicio	Marzo										
	Término	Diciembre										
Entregable (s)											Meta Anual	
Reporte de productoras y productores beneficiarios del Componente Fomento e Innovación de la Apicultura, entregados por municipio, sexo, edad y concepto de apoyo.											3	
Programación mensual (%)												
Enero	Febrero	Marzo	Abril	Mayo	Junio	Julio	Agosto	Septiembre	Octubre	Noviembre	Diciembre	
0%	0%	10%	0%	0%	0%	10%	0%	0%	0%	0%	80%	
Responsables de la actividad específica												
Líder del Proyecto						Secretaría de Agricultura y Desarrollo Rural					34	

PED 2024-2030	Eje	2. Prosperidad y Estabilidad Económica										
PEEG 2025-2030	Objetivo	2. Fomentar la homologación, generación y disponibilidad de información estadística y geográfica del ámbito estatal y municipal										
	Proyecto	2.1 Promoción de instrumentos metodológicos para la homologación, la generación y la disponibilidad de datos estadísticos y geográficos										
	Actividad General	2.1.1 Impulsar la generación de proyectos y/o actividades estadísticas y geográficas, así como el aprovechamiento de registros administrativos.										
Proyecto		2.1.1.34 Desarrollo del Sector Pecuario y Acuicola.										
Descripción		Información estadística y geográfica de beneficiarios del Componente Desarrollo del Sector Pecuario y Acuicola.										
Fecha	Inicio	Marzo										
	Término	Diciembre										
Entregable (s)											Meta Anual	
Reporte de productoras y productores beneficiarios del Componente Desarrollo del Sector Pecuario y Acuicola, entregados por municipio, sexo, edad y concepto de apoyo.											3	
Programación mensual (%)												
Enero	Febrero	Marzo	Abril	Mayo	Junio	Julio	Agosto	Septiembre	Octubre	Noviembre	Diciembre	
0%	0%	10%	0%	0%	0%	10%	0%	0%	0%	0%	80%	
Responsables de la actividad específica												
Líder del Proyecto						Secretaría de Agricultura y Desarrollo Rural					35	

PED 2024-2030	Eje	2. Prosperidad y Estabilidad Económica										
PEEG 2025-2030	Objetivo	2. Fomentar la homologación, generación y disponibilidad de información estadística y geográfica del ámbito estatal y municipal										
	Proyecto	2.1 Promoción de instrumentos metodológicos para la homologación, la generación y la disponibilidad de datos estadísticos y geográficos										
	Actividad General	2.1.1 Impulsar la generación de proyectos y/o actividades estadísticas y geográficas, así como el aprovechamiento de registros administrativos.										
Proyecto		2.1.1.35 Prevención y Atención de Contingencias Agropecuarias										
Descripción		Generar información de los beneficiarios del Programa Prevención y Atención de Contingencias Agropecuarias										
Fecha	Inicio	Febrero										
	Término	Diciembre										
Entregable (s)											Meta Anual	
Informes de productores beneficiarios, tipo de siniestro, cultivo y sexo											3	
Programación mensual (%)												
Enero	Febrero	Marzo	Abril	Mayo	Junio	Julio	Agosto	Septiembre	Octubre	Noviembre	Diciembre	
0%	10%	0%	0%	0%	30%	0%	0%	0%	40%	0%	20%	
Responsables de la actividad específica												
Líder del Proyecto						Secretaría de Agricultura y Desarrollo Rural					36	

PED 2024-2030		Eje 5.Gobierno Transformador y de Resultados										
PEEG 2025-2030	Objetivo	2.Fomentar la homologación, generación y disponibilidad de información estadística y geográfica del ámbito estatal y municipal										
	Proyecto	2.1 Promoción de instrumentos metodológicos para la homologación, la generación y la disponibilidad de datos estadísticos y geográficos										
	Actividad General	2.1.1 Impulsar la generación de proyectos y/o actividades estadísticas y geográficas, así como el aprovechamiento de registros administrativos.										
Proyecto		2.1.1.36 Levantamiento de los Censos Nacionales de Gobierno en el estado de Puebla, edición 2026										
Descripción		Capta información estadística y geográfica de la gestión y desempeño de las instituciones que integran a la administración pública de cada Entidad Federativa, así como en las funciones de seguridad pública y sistema penitenciario; con la finalidad de que dicha información se vincule con el quehacer gubernamental dentro del proceso de diseño, implementación, monitoreo y evaluación de las políticas públicas de alcance nacional en los referidos temas de interés.										
Fecha	Inicio	Mayo										
	Término	Septiembre										
Entregable (s)											Meta Anual	
1. Censo Nacional de Sistemas Penitenciarios Estatales (CNSIPEE), edición 2026 2. Censo Nacional de Seguridad Pública Estatal (CNSPE), edición 2026 3.Censo Nacional de Gobiernos Estatales (CNGE), edición 2026											2 Cuestionarios 2 Cuestionarios 12 Cuestionarios Levantados con sello y firma	
Programación mensual (%)												
Enero	Febrero	Marzo	Abril	Mayo	Junio	Julio	Agosto	Septiembre	Octubre	Noviembre	Diciembre	
0%	0%	0%	0%	12.5%	12.5%	0%	0%	75%	0%	0%	0%	
Responsables de la actividad específica												
Líder del Proyecto				INEGI Coordinación Estatal Puebla							37	
PED 2024-2030		Eje 5.Gobierno Transformador y de Resultados										
PEEG 2025-2030	Objetivo	2.Fomentar la homologación, generación y disponibilidad de información estadística y geográfica del ámbito estatal y municipal										
	Proyecto	2.1 Promoción de instrumentos metodológicos para la homologación, la generación y la disponibilidad de datos estadísticos y geográficos										
	Actividad General	2.1.1 Impulsar la generación de proyectos y/o actividades estadísticas y geográficas, así como el aprovechamiento de registros administrativos.										
Proyecto		2.1.1.37 Integración de Información Estadística y Geográfica de los Estados para México en Cifras, edición Puebla 2026										
Descripción		Es un proceso de producción de información estadística y geográfica, que integra y difunde información seleccionada que permite conocer indicadores sociodemográficos y económicos por área geográfica (nacional, entidad federativa y municipio), así como la magnitud, composición, distribución y comportamiento de universos y fenómenos de interés general. También incluye información geográfica seleccionada.										
Fecha	Inicio	Enero										
	Término	Diciembre										
Entregable (s)											Meta Anual	
Cuadros con información estadística elaborados e integrados al Sistema Integrador de Productos Estadísticos (SIPRE)											327	
Programación mensual (%)												
Enero	Febrero	Marzo	Abril	Mayo	Junio	Julio	Agosto	Septiembre	Octubre	Noviembre	Diciembre	
0.5%	2.0%	5.2%	8.1%	10.3%	12.5%	14.5%	15.3%	14.1%	12.8%	4.0%	0.7%	
Responsables de la actividad específica												
Líder del Proyecto				INEGI Coordinación Estatal Puebla							38	

PED 2024-2030		Eje		5.Gobierno Transformador y de Resultados							
PEEG 2025-2030	Objetivo	2.Fomentar la homologación, generación y disponibilidad de información estadística y geográfica del ámbito estatal y municipal									
	Proyecto	2.1 Promoción de instrumentos metodológicos para la homologación, la generación y la disponibilidad de datos estadísticos y geográficos									
	Actividad General	2.1.1 Impulsar la generación de proyectos y/o actividades estadísticas y geográficas, así como el aprovechamiento de registros administrativos.									
Proyecto		2.1.1.38 Registros Administrativos de las Finanzas Públicas Estatales, edición Puebla 2026									
Descripción		Integra información estadística correspondiente al origen y aplicación de los recursos financieros de los gobiernos estatales y municipales, con el fin de mostrar su influencia en los ámbitos económico y social, contribuir a la transparencia de la acción pública, así como coadyuvar al cálculo de los diversos indicadores elaborados en el marco del Sistema de Cuentas Nacionales de México.									
Fecha	Inicio	Enero									
	Término	Diciembre									
Entregable (s)											Meta Anual
Entrega con Información anual de los ingresos y egresos estatales del año 2025											1
Entrega con Información de los ingresos y egresos estatales de diciembre del año 2025											1
Entrega con Información trimestral de los ingresos y egresos estatales del año 2026											4
Entrega con Información mensual de los ingresos y egresos estatales del año 2026											12
Programación mensual (%)											
Enero	Febrero	Marzo	Abril	Mayo	Junio	Julio	Agosto	Septiembre	Octubre	Noviembre	Diciembre
11.8%	5.9%	5.9%	11.7%	11.8%	5.9%	11.7%	5.9%	5.9%	11.7%	5.9%	5.9%
Responsables de la actividad específica											
Líder del Proyecto						INEGI Coordinación Estatal Puebla					39

PED 2024-2030		Eje		5.Gobierno Transformador y de Resultados							
PEEG 2025-2030	Objetivo	2.Fomentar la homologación, generación y disponibilidad de información estadística y geográfica del ámbito estatal y municipal									
	Proyecto	2.1 Promoción de instrumentos metodológicos para la homologación, la generación y la disponibilidad de datos estadísticos y geográficos									
	Actividad General	2.1.1 Impulsar la generación de proyectos y/o actividades estadísticas y geográficas, así como el aprovechamiento de registros administrativos.									
Proyecto		2.1.1.39 Captar la información de los registros administrativos del Gobierno del Estado de Puebla, edición 2026.									
Descripción		Colaborar con el INEGI en la captación de los Registros Administrativos edición 2026, gestionando el contacto con las dependencias estatales y brindando el apoyo logístico necesario para asegurar la entrega oportuna a la autoridad estadística Estatal.									
Fecha	Inicio	Febrero									
	Término	Diciembre									
Entregable (s)											Meta Anual
1.	Censos Nacionales de Gobierno 2026										1
2.	Registros Administrativos de Información Estadística y Geográfica de los Estados, México en Cifras 2026.										1
3.	Registros Administrativos de las Finanzas Públicas Estatales 2026										1
Programación mensual (%)											
Enero	Febrero	Marzo	Abril	Mayo	Junio	Julio	Agosto	Septiembre	Octubre	Noviembre	Diciembre
0%	10%	10%	10%	10%	10%	10%	5%	5%	10%	10%	10%
Responsables de la actividad específica											
Líder del Proyecto						Secretaría de Planeación, Finanzas y Administración INEGI Coordinación Estatal Puebla					40

PED 2024-2030	Eje		5.Gobierno Transformador y de Resultados								
PEEG 2025-2030	Objetivo	2.Fomentar la homologación, generación y disponibilidad de información estadística y geográfica del ámbito estatal y municipal									
	Proyecto	2.1 Promoción de instrumentos metodológicos para la homologación, la generación y la disponibilidad de datos estadísticos y geográficos									
	Actividad General	2.1.1 Impulsar la generación de proyectos y/o actividades estadísticas y geográficas, así como el aprovechamiento de registros administrativos.									
Proyecto		2.1.1.40 Tejido Cultural Estatal: Llevando el arte al corazón de cada municipio									
Descripción		Tejido Cultural Estatal es una iniciativa de descentralización artística diseñada para romper las barreras geográficas y socioeconómicas que limitan el acceso a la cultura. El proyecto busca fortalecer la cohesión social a través de una red de intercambio donde las expresiones artísticas del estado se desplazan hacia los municipios, reconociendo y potenciando a su vez la identidad de cada localidad.									
Fecha	Inicio	Enero									
	Término	Diciembre									
Entregable (s)											Meta Anual
Reporte Fotográfico y de Actividades: Cobertura Municipal											162 municipios
Programación mensual (%)											
Enero	Febrero	Marzo	Abril	Mayo	Junio	Julio	Agosto	Septiembre	Octubre	Noviembre	Diciembre
10%	0%	0%	0%	0%	0%	0%	0%	0%	0%	0%	100%
Responsables de la actividad específica											
Líder del Proyecto						Secretaría de Arte y Cultura					41

PED 2024-2030		Eje TRANSVERSAL: POR AMOR A PUEBLA									
PEEG 2025-2030	Objetivo	2.Fomentar la homologación, generación y disponibilidad de información estadística y geográfica del ámbito estatal y municipal									
	Proyecto	2.1 Promoción de instrumentos metodológicos para la homologación, la generación y la disponibilidad de datos estadísticos y geográficos									
	Actividad General	2.1.1 Impulsar la generación de proyectos y/o actividades estadísticas y geográficas, así como el aprovechamiento de registros administrativos.									
Proyecto		2.1.1.41 Atlas para el Acceso de las Mujeres a una Vida Libre de Violencias									
Descripción		<p>El presente proyecto tiene por objeto generar información estadística, tanto cualitativa como cuantitativa, relativa a las violencias de género que enfrentan las mujeres en los municipios del estado de Puebla con mayores índices delictivos, desde una perspectiva de género y con enfoque interseccional. Lo anterior permitirá obtener datos desagregados en variables como demografía, pertenencia étnica, nivel de alfabetización, acceso a servicios de salud, educación, empleo, condiciones del hogar, número de hijas e hijos, maternidad, embarazo adolescente, interrupción del embarazo, pobreza, condición de adultas mayores, acceso a la justicia, participación política, tipos de violencia, mujeres en reclusión y relación entre mujeres y medio ambiente, entre otros.</p> <p>Asimismo, el proyecto contribuye al cumplimiento de los Objetivos de Desarrollo Sostenible de la Organización de las Naciones Unidas, particularmente al principio de no dejar a nadie atrás.</p> <p>Las cifras presentadas se obtienen a partir de plataformas de datos abiertos, como las del Instituto Nacional de Estadística y Geografía (INEGI), así como del trabajo colaborativo con instituciones del Gobierno del Estado, gobiernos municipales y los Poderes Legislativo y Judicial. En este sentido, la información proporcionada corresponde a las actualizaciones más recientes disponibles en dichas fuentes.</p> <p>La herramienta propuesta constituye un instrumento integral que permite organizar, visualizar y analizar información estadística cualitativa y cuantitativa, con datos desagregados bajo una perspectiva de género y enfoque interseccional. Asimismo, integra información georreferenciada sobre las violencias en razón de género ejercidas contra niñas, adolescentes y mujeres en la entidad, conforme a lo establecido en la Ley de Acceso de las Mujeres a una Vida Libre de Violencia, con énfasis en municipios con altos índices de violencia, así como en aquellos con Declaratoria de Alerta de Violencia de Género contra las Mujeres en el estado de Puebla.</p> <p>Finalmente, se prevé la implementación de un formato de recopilación de información mediante un documento rector, el cual podrá ser remitido, debidamente requisitado, al área responsable para su sistematización. Este insumo servirá como base para la futura construcción de indicadores y el diseño de políticas públicas con perspectiva de género en el estado de Puebla.</p>									
Fecha	Inicio	Junio									
	Término	Noviembre									
Entregable (s)											Meta Anual
Plan de trabajo integral que contenga acciones, seguimiento y evaluaciones con perspectiva de género específicas por municipio con enfoque interseccional, así como con información diagnóstica de las violencias que inciden en las comunidades con datos desagregados apegado a la rúbrica previamente socializada denominada "Atlas para el Acceso de las Mujeres a una Vida Libre de Violencias" el cual debe ser requisitado y entregado semestralmente para seguimiento y evaluación.											1
Programación mensual (%)											
Enero	Febrero	Marzo	Abril	Mayo	Junio	Julio	Agosto	Septiembre	Octubre	Noviembre	Diciembre
0%	0%	0%	0%	0%	50%	00%	0%	0%	0%	0%	50%
Responsables de la actividad específica											
Líder del Proyecto					Secretaría de las Mujeres						42

PED 2024-2030	Eje	5.Gobierno Transformador y de Resultados										
PEEG 2025-2030	Objetivo	2.Fomentar la homologación, generación y disponibilidad de información estadística y geográfica del ámbito estatal y municipal										
	Proyecto	2.1 Promoción de instrumentos metodológicos para la homologación, la generación y la disponibilidad de datos estadísticos y geográficos										
	Actividad General	2.1.1 Impulsar la generación de proyectos y/o actividades estadísticas y geográficas, así como el aprovechamiento de registros administrativos.										
Proyecto		2.1.1.42 Ciencia sobre Ruedas: Vehículos del Conocimiento										
Descripción		Consiste en la sistematización, validación y actualización de información relevante generada en el marco del programa Ciencia sobre Ruedas, con el propósito de contar con datos estadísticos confiables sobre su cobertura, participación y alcance territorial. Esto permitirá identificar tendencias, áreas de oportunidad y vocaciones científicas en la población atendida, a fin de fortalecer la toma de decisiones y la mejora continua de las estrategias de divulgación científica.										
Fecha	Inicio	Enero										
	Término	Diciembre										
Entregable (s)											Meta Anual	
Base de datos de las actividades realizadas, que incluya variables como número de visitas, sedes, municipios atendidos y número de participantes.											100% de la integración y validación de registros correspondientes al ejercicio 2026	
Programación mensual (%)												
Enero	Febrero	Marzo	Abril	Mayo	Junio	Julio	Agosto	Septiembre	Octubre	Noviembre	Diciembre	
10%	0%	0%	20%	0%	0%	20%	30%	0%	0%	10%	10%	
Responsables de la actividad específica												
Líder del Proyecto					Secretaría de Ciencia, Humanidades, Tecnología e Innovación						43	

PED 2024-2030	Eje	5.Gobierno Transformador y de Resultados										
PEEG 2025-2030	Objetivo	2.Fomentar la homologación, generación y disponibilidad de información estadística y geográfica del ámbito estatal y municipal										
	Proyecto	2.1 Promoción de instrumentos metodológicos para la homologación, la generación y la disponibilidad de datos estadísticos y geográficos										
	Actividad General	2.1.1 Impulsar la generación de proyectos y/o actividades estadísticas y geográficas, así como el aprovechamiento de registros administrativos.										
Proyecto		2.1.1.43 Situación del embarazo en niñas y adolescentes indígenas de 10 a 19 años en Puebla 2025										
Descripción		Elaboración de estudio técnico (Observatorio Poblacional): análisis del embarazo adolescente indígena.										
Fecha	Inicio	Enero										
	Término	Diciembre										
Entregable (s)											Meta Anual	
Documento de Análisis Técnico											1	
Programación mensual (%)												
Enero	Febrero	Marzo	Abril	Mayo	Junio	Julio	Agosto	Septiembre	Octubre	Noviembre	Diciembre	
10%	0%	0%	20%	0%	0%	20%	30%	0%	0%	10%	10%	
Responsables de la actividad específica												
Líder del Proyecto					Secretaría de Gobernación						44	

PED 2024-2030	Eje 5.Gobierno Transformador y de Resultados											
PEEG 2025-2030	Objetivo	2.Fomentar la homologación, generación y disponibilidad de información estadística y geográfica del ámbito estatal y municipal										
	Proyecto	2.1 Promoción de instrumentos metodológicos para la homologación, la generación y la disponibilidad de datos estadísticos y geográficos										
	Actividad General	2.1.1 Impulsar la generación de proyectos y/o actividades estadísticas y geográficas, así como el aprovechamiento de registros administrativos.										
Proyecto		2.1.1.44 Diagnóstico Sociodemográfico del municipio de Chiantzingo, Puebla										
Descripción		Diagnóstico sociodemográfico de Chiantzingo, para fortalecer la planeación estatal y municipal con datos oficiales.										
Fecha	Inicio	Enero										
	Término	Diciembre										
Entregable (s)											Meta Anual	
Documento de Análisis Técnico											1	
Programación mensual (%)												
Enero	Febrero	Marzo	Abril	Mayo	Junio	Julio	Agosto	Septiembre	Octubre	Noviembre	Diciembre	
10%	0%	0%	20%	0%	0%	20%	30%	0%	0%	10%	10%	
Responsables de la actividad específica												
Líder del Proyecto						Secretaría de Gobernación					45	

PED 2024-2030	Eje 5.Gobierno Transformador y de Resultados											
PEEG 2025-2030	Objetivo	2.Fomentar la homologación, generación y disponibilidad de información estadística y geográfica del ámbito estatal y municipal										
	Proyecto	2.1 Promoción de instrumentos metodológicos para la homologación, la generación y la disponibilidad de datos estadísticos y geográficos										
	Actividad General	2.1.1 Impulsar la generación de proyectos y/o actividades estadísticas y geográficas, así como el aprovechamiento de registros administrativos.										
Proyecto		2.1.1.45 Estudio Especial sobre Dinámicas Sociodemográficas del Estado de Puebla I.										
Descripción		Realización de estudios técnicos de investigación (Serie Observatorio Poblacional) para el análisis de fenómenos demográficos y perfiles municipales, fortaleciendo la planeación estatal con datos oficiales.										
Fecha	Inicio	Abril										
	Término	Junio										
Entregable (s)											Meta Anual	
Documento de Análisis Técnico											1	
Programación mensual (%)												
Enero	Febrero	Marzo	Abril	Mayo	Junio	Julio	Agosto	Septiembre	Octubre	Noviembre	Diciembre	
0%	0%	0%	40%	40%	20%	0%	0%	0%	0%	0%	00%	
Responsables de la actividad específica												
Líder del Proyecto						Secretaría de Gobernación					46	

PED 2024-2030	Eje	5.Gobierno Transformador y de Resultados									
PEEG 2025-2030	Objetivo	2.Fomentar la homologación, generación y disponibilidad de información estadística y geográfica del ámbito estatal y municipal									
	Proyecto	2.1 Promoción de instrumentos metodológicos para la homologación, la generación y la disponibilidad de datos estadísticos y geográficos									
	Actividad General	2.1.1 Impulsar la generación de proyectos y/o actividades estadísticas y geográficas, así como el aprovechamiento de registros administrativos.									
Proyecto		2.1.1.46 Estudio de Caracterización de la Población en Municipios Prioritarios I.									
Descripción		Realización de estudios técnicos de investigación (Serie Observatorio Poblacional) para el análisis de fenómenos demográficos y perfiles municipales, fortaleciendo la planeación estatal con datos oficiales.									
Fecha	Inicio	Abril									
	Término	Diciembre									
Entregable (s)											Meta Anual
Documento de Análisis Técnico											1
Programación mensual (%)											
Enero	Febrero	Marzo	Abril	Mayo	Junio	Julio	Agosto	Septiembre	Octubre	Noviembre	Diciembre
0%	0%	0%	20%	40%	40%	0%	0%	0%	0%	0%	0%
Responsables de la actividad específica											
Líder del Proyecto					Secretaría de Gobernación						47

PED 2024-2030	Eje	5.Gobierno Transformador y de Resultados									
PEEG 2025-2030	Objetivo	2.Fomentar la homologación, generación y disponibilidad de información estadística y geográfica del ámbito estatal y municipal									
	Proyecto	2.1 Promoción de instrumentos metodológicos para la homologación, la generación y la disponibilidad de datos estadísticos y geográficos									
	Actividad General	2.1.1 Impulsar la generación de proyectos y/o actividades estadísticas y geográficas, así como el aprovechamiento de registros administrativos.									
Proyecto		2.1.1.47 Estudio Especial sobre Dinámicas Sociodemográficas del Estado de Puebla II.									
Descripción		Realización de estudios técnicos de investigación (Serie Observatorio Poblacional) para el análisis de fenómenos demográficos y perfiles municipales, fortaleciendo la planeación estatal con datos oficiales.									
Fecha	Inicio	Enero									
	Término	Diciembre									
Entregable (s)											Meta Anual
Documento de Análisis Técnico											1
Programación mensual (%)											
Enero	Febrero	Marzo	Abril	Mayo	Junio	Julio	Agosto	Septiembre	Octubre	Noviembre	Diciembre
0%	0%	0%	0%	0%	0%	20%	40%	40%	0%	0%	0%
Responsables de la actividad específica											
Líder del Proyecto					Secretaría de Gobernación						48

PED 2024-2030	Eje 5.Gobierno Transformador y de Resultados											
PEEG 2025-2030	Objetivo		2.Fomentar la homologación, generación y disponibilidad de información estadística y geográfica del ámbito estatal y municipal									
	Proyecto		2.1 Promoción de instrumentos metodológicos para la homologación, la generación y la disponibilidad de datos estadísticos y geográficos									
	Actividad General		2.1.1 Impulsar la generación de proyectos y/o actividades estadísticas y geográficas, así como el aprovechamiento de registros administrativos.									
Proyecto		2.1.1.48 Estudio de Caracterización de la Población en Municipios Prioritarios II.										
Descripción		Realización de estudios técnicos de investigación (Serie Observatorio Poblacional) para el análisis de fenómenos demográficos y perfiles municipales, fortaleciendo la planeación estatal con datos oficiales.										
Fecha	Inicio		Enero									
	Término		Diciembre									
Entregable (s)											Meta Anual	
Documento de Análisis Técnico											1	
Programación mensual (%)												
Enero	Febrero	Marzo	Abril	Mayo	Junio	Julio	Agosto	Septiembre	Octubre	Noviembre	Diciembre	
0%	0%	0%	0%	0%	0%	20%	40%	40%	0%	0%	0%	
Responsables de la actividad específica												
Líder del Proyecto						Secretaría de Gobernación					49	

PED 2024-2030	Eje 5.Gobierno Transformador y de Resultados											
PEEG 2025-2030	Objetivo		2.Fomentar la homologación, generación y disponibilidad de información estadística y geográfica del ámbito estatal y municipal									
	Proyecto		2.1 Promoción de instrumentos metodológicos para la homologación, la generación y la disponibilidad de datos estadísticos y geográficos									
	Actividad General		2.1.1 Impulsar la generación de proyectos y/o actividades estadísticas y geográficas, así como el aprovechamiento de registros administrativos.									
Proyecto		2.1.1.49 Estudio de Prospectiva y Tendencias de Población en el Estado.										
Descripción		Realización de estudios técnicos de investigación (Serie Observatorio Poblacional) para el análisis de fenómenos demográficos y perfiles municipales, fortaleciendo la planeación estatal con datos oficiales.										
Fecha	Inicio		Octubre									
	Término		Diciembre									
Entregable (s)											Meta Anual	
Documento de Análisis Técnico											1	
Programación mensual (%)												
Enero	Febrero	Marzo	Abril	Mayo	Junio	Julio	Agosto	Septiembre	Octubre	Noviembre	Diciembre	
0%	0%	0%	0%	0%	0%	0%	0%	0%	20%	40%	40%	
Responsables de la actividad específica												
Líder del Proyecto						Secretaría de Gobernación					50	

PED 2024-2030	Eje	5.Gobierno Transformador y de Resultados										
PEEG 2025-2030	Objetivo	2.Fomentar la homologación, generación y disponibilidad de información estadística y geográfica del ámbito estatal y municipal										
	Proyecto	2.1 Promoción de instrumentos metodológicos para la homologación, la generación y la disponibilidad de datos estadísticos y geográficos										
	Actividad General	2.1.2 Actualizar los Registros Nacionales de Información Estadística y Geográfica: -Incorporación de nuevas instituciones y programas de información. -Actualización de programas ya registrados. -Eliminación de programas que ya no cumplan con los criterios de los RNIEG.										
Proyecto	2.1.2.1 Actualización en el ámbito estatal de los Registros Nacionales de Información Estadística y Geográfica (RNIEG), integrados por el Registro Estadístico Nacional (REN) y el Registro Nacional de Información Geográfica (RNIG) edición Puebla 2026.											
Descripción	Los Registros Nacionales de Información Estadística y Geográfica tienen como objetivo poner a disposición del Estado, la sociedad y los integrantes del SNIEG, el listado de los programas con los cuales se produce la oferta de información estadística y geográfica oficial del país, así como la relación de instituciones del sector público que son responsables de su generación, con la finalidad de coadyuvar a una toma de decisiones informada.											
Fecha	Inicio	Junio										
	Término	Noviembre										
Entregable (s)											Meta Anual	
Informe final de la actualización del Registro Estadístico Nacional (REN) y del Registro Nacional de Información Geográfica (RNIG) en el estado de Puebla, ejercicio 2026											1	
Programación mensual (%)												
Enero	Febrero	Marzo	Abril	Mayo	Junio	Julio	Agosto	Septiembre	Octubre	Noviembre	Diciembre	
0%	0%	0%	0%	0%	15%	15%	15%	15%	20%	20%	0%	
Responsables de la actividad específica												
Líder del Proyecto					INEGI Coordinación Estatal Puebla						51	

PED 2024-2030	Eje	5.Gobierno Transformador y de Resultados										
PEEG 2025-2030	Objetivo	2.Fomentar la homologación, generación y disponibilidad de información estadística y geográfica del ámbito estatal y municipal										
	Proyecto	2.1 Promoción de instrumentos metodológicos para la homologación, la generación y la disponibilidad de datos estadísticos y geográficos										
	Actividad General	2.1.5 Difundir y comunicar periódicamente a los miembros del Comité la información estadística y geográfica disponible en el portal del SEI										
Proyecto	2.1.5.1 Promoción y difusión de la información en el SEI para su aprovechamiento en la toma de decisiones públicas											
Descripción	Institucionalizar el Sistema Estatal de Información (SEI) como el eje rector de la información oficial, a través de una estrategia de difusión transversal dirigido a entes públicos y sectores sociales para fortalecer la toma de decisiones y la planeación del desarrollo estatal.											
Fecha	Inicio	Junio										
	Término	Noviembre										
Entregable (s)											Meta Anual	
Ficha informativa del lanzamiento del SEI											1	
Programación mensual (%)												
Enero	Febrero	Marzo	Abril	Mayo	Junio	Julio	Agosto	Septiembre	Octubre	Noviembre	Diciembre	
0%	0%	0%	0%	0%	10%	0%	0%	0%	0%	90%	0%	
Responsables de la actividad específica												
Líder del Proyecto					Secretaría de Planeación, Finanzas y Administración						52	

Objetivo 3. Promover las Capacidades del Personal en Materia de Estadística y Geografía de la Administración Pública Estatal.

El tercer objetivo del Programa Estatal de Estadística y Geografía 2025–2030 (PEEG) tiene como finalidad fortalecer las capacidades técnicas y operativas de las personas servidoras públicas de la Administración Pública Estatal en materia de información estadística y geografía, a fin de mejorar la calidad, confiabilidad y uso de los datos generados, esto mediante procesos de capacitación, asistencia técnica y adopción de herramientas metodológicas y tecnológicas, que promuevan el cumplimiento de estándares y normas técnicas establecidas en el marco del SNIEG.

En este objetivo se tiene contemplado 1 proyecto a cargo de la Secretaría de Planeación, Finanzas y Administración en relación a sus responsabilidades como miembros coordinadores del CEIGEP.

PED 2024–2030		Eje 5.Gobierno Transformador y de Resultados										
PEEG 2025–2030	Objetivo	3.- Promover las capacidades del personal en materia estadística y geográfica de la Administración Pública Estatal										
	Proyecto	3.1 Impulso de conocimientos técnicos especializados en las Unidades de Estadística										
	Actividad General	3.1.2 Desarrollar capacidades de uso de la información estadística y geográfica, mediante capacitación en herramientas de análisis de la información.										
Proyecto		3.1.2.1. Eventos de capacitación en materia de información estadística y geográfica para servidores públicos del Gobierno del Estado										
Descripción		Implementar un programa de capacitación técnica dirigido a servidores públicos estatales para el desarrollo de competencias en materia de estadística y geográfica										
Fecha	Inicio	Junio										
	Término	Noviembre										
Entregable (s)											Meta Anual	
Reporte de capacitación con fichas técnicas, evidencia fotográfica y listas de asistencia.											1	
Programación mensual (%)												
Enero	Febrero	Marzo	Abril	Mayo	Junio	Julio	Agosto	Septiembre	Octubre	Noviembre	Diciembre	
0%	0%	0%	0%	0%	10%	10%	10%	10%	10%	10%	40%	
Responsables de la actividad específica												
Lider del Proyecto					Secretaría de Planeación, Finanzas y Administración.						53	

Resultados

No	Alineación PEEG	Proyecto	Entregable
1	2.1.1	1.2.1.1 Consolidar la Gobernanza del Comité Estatal de Información Estadística y Geográfica de Puebla (CEIGEP)	Documentos
2	2.1.1	2.1.1.1 Actualización sistemática de información estadística y geográfica para la toma de decisiones públicas.	Reporte Anual
3	2.1.1	2.1.1.2 Elaboración de productos de información estadística y Geográfica	Reporte Anual
4	2.1.1	2.1.1.3 Actualización del Sistema de Información Laboral y Económica del Estado de Puebla	Reporte Indicadores
5	2.1.1	2.1.1.4 Boletín de Economía	Boletín
6	2.1.1	2.1.1.5 Boletín de Trabajo	Boletín
7	2.1.1	2.1.1.6 Módulo de estadísticas con perspectiva de género	Módulo
8	2.1.1	2.1.1.7 Seguimiento a los indicadores del Programa Sectorial de Desarrollo Económico y Prosperidad Compartida 2025-2030	Reporte
9	2.1.1	2.1.1.8 Atlas Interactivo de Planeación Estadística Educativa del Estado de Puebla	Base datos Mapas
10	2.1.1	2.1.1.9 Sistema de Información Ambiental del Estado de Puebla	Sistema
11	2.1.1	2.1.1.10 Servicio de Monitoreo de calidad de agua y desarrollo de un sistema de transmisión de datos y alarmas en tiempo real.	Reportes
12	2.1.1	2.1.1.11 Centros de Transformación de Residuos Sólidos	Reporte
13	2.1.1	2.1.1.12 Elaboración de los programas regionales de acción ante el cambio climático del Estado de Puebla	Programa
14	2.1.1	2.1.1.13 Calidad del aire en los diferentes municipios que cubre la Red Estatal de Monitoreo Atmosférico (REMA) para la toma de decisiones en materia de salud y generación de políticas ambientales, que sean de beneficio a la población.	Base de Datos
15	2.1.1	2.1.1.14 Impulso a los municipios para la elaboración de sus programas de ordenamiento ecológico locales	Documentos
16	2.1.1	2.1.1.15 Diseño del Índice de Resiliencia Municipal como herramienta para la gestión integral del riesgo en Puebla	Informe
17	2.1.1	2.1.1.16 Desarrollo de cartografía participativa municipal para la gestión del riesgo y la resiliencia en Puebla.	Mapas
18	2.1.1	2.1.1.17 Difusión de los instrumentos de Planeación subregional vigentes, propiciar su uso y aplicación, para el ordenamiento del territorio y como apoyo en la toma de decisiones.	Sistema
19	2.1.1	2.1.1.18 Programa de Manejo del Fuego	Reporte
20	2.1.1	2.1.1.19 Plan de reforestación	Base de Datos
21	2.1.1	2.1.1.20 Actualización de la Base de Datos de Siniestros de Tránsito	Reporte mensual
22	2.1.1	2.1.1.21 Lineamientos de Calles del Estado	Reporte trimestral del avance de los lineamientos
23	2.1.1	2.1.1.22 Modernización del Servicio Público de Transporte y Mercantil en su modalidad de taxi en el Estado de Puebla	Informe trimestral
24	2.1.1	2.1.1.23 Revista Vehicular	Reportes de la Revista Vehicular 2026
25	2.1.1	2.1.1.24 Programa Integral de Reordenamiento y Apoyo para la Modernización del Servicio Público de Transporte y del Servicio Mercantil en su modalidad de Taxi.	Informe
26	2.1.1	2.1.1.25 Incidencias delictivas 911	Gráficos

No	Alineación PEEG	Proyecto	Entregable
27	2.1.1	2.1.1.26 Coordinar que las personas servidoras públicas de la administración pública estatal cumplan con la presentación de la declaración de situación patrimonial y de intereses	Base de Datos
28	2.1.1	2.1.1.27 Impacto territorial de las acciones para el mejoramiento de la infraestructura pública estatal	Mapas
29	2.1.1	2.1.1.28 Entrega anual al INEGI de información estadística en materia de salud	Formatos
30	2.1.1	2.1.1.29 Impulso al Agave Mezcalero y Pulquero	Informe
31	2.1.1	2.1.1.30 Innovación y Sostenibilidad de la Cafeticultura	Reporte
32	2.1.1	2.1.1.31 Modernización y Equipamiento del Campo	Reporte
33	2.1.1	2.1.1.32 Insumos Estratégicos para la Producción	Reporte
34	2.1.1	2.1.1.33 Fomento e Innovación de la Apicultura	Reporte
35	2.1.1	2.1.1.34 Desarrollo del Sector Pecuario y Acuícola.	Reporte
36	2.1.1	2.1.1.35 Prevención y Atención de Contingencias Agropecuarias	Informe
37	2.1.1	2.1.1.36 Levantamiento de los Censos Nacionales de Gobierno en el estado de Puebla, edición 2026	Documentos
38	2.1.1	2.1.1.37 Integración de Información Estadística y Geográfica de los Estados para México en Cifras, edición Puebla 2026	Cuadros de Información
39	2.1.1	2.1.1.38 Registros Administrativos de las Finanzas Públicas Estatales, edición Puebla 2026	Documentos
40	2.1.1	2.1.1.39 Captar la información de los registros administrativos del Gobierno del Estado de Puebla, edición 2026.	Documento
41	2.1.1	2.1.1.40 Tejido Cultural Estatal: Llevando el arte al corazón de cada municipio	Reporte
42	2.1.1	2.1.1.41 Atlas para el Acceso de las Mujeres a una Vida Libre de Violencias	Documento
43	2.1.1	2.1.1.42 Ciencia sobre Ruedas: Vehículos del Conocimiento	Base de datos
44	2.1.1	2.1.1.43 Situación del embarazo en niñas y adolescentes indígenas de 10 a 19 años en Puebla 2025	Documento
45	2.1.1	2.1.1.44 Diagnóstico Socioemográfico del municipio de Chiautzingo, Puebla	Documento
46	2.1.1	2.1.1.45 Estudio Especial sobre Dinámicas Sociodemográficas del Estado de Puebla I.	Documento
47	2.1.1	2.1.1.46 Estudio de Caracterización de la Población en Municipios Prioritarios I.	Documento
48	2.1.1	2.1.1.47 Estudio Especial sobre Dinámicas Sociodemográficas del Estado de Puebla II.	Documento
49	2.1.1	2.1.1.48 Estudio de Caracterización de la Población en Municipios Prioritarios II.	Documento
50	2.1.1	2.1.1.49 Estudio de Prospectiva y Tendencias de Población en el Estado.	Documento
51	2.1.2	2.1.2.1 Actualización en el ámbito estatal de los Registros Nacionales de Información Estadística y Geográfica (RNIEG), integrados por el Registro Estadístico Nacional (REN) y el Registro Nacional de Información Geográfica (RNIG), edición Puebla 2026	Informe
52	2.1.5	2.1.5.1 Promoción y difusión de la información en el SEI para su aprovechamiento en la toma de decisiones públicas	Fichas
53	3.1.2	3.1.2.1 Eventos de capacitación en materia de información estadística y geográfica para servidores públicos del Gobierno del Estado	Reportes

Anexos

Miembros del Comité

Nombre	Puesto	Dependencia	Cargo en el CEIGEP
Daniela Stephanie Pérez Calderón	Secretaria	Secretaría de Planeación, Finanzas y Administración	Presidenta
Juan Manuel Mendiola García	Subsecretario de Planeación	Secretaría de Planeación, Finanzas y Administración	Presidente Suplente
Mario Daniel Ignacio Gómez Soberón	Coordinador Estatal Puebla	INEGI	Secretario Técnico
Claudia Gray Verboonen	Directora de Estadística e Información	Secretaría de Planeación, Finanzas y Administración	Secretaria de Actas
José Samuel Aguilar Pala	Secretario	Secretaría de Gobernación	Vocal
Alejandro Espidio Reyes	Secretario	Secretaría de Anticorrupción y Buen Gobierno	Vocal
Gabriela Sánchez Saavedra	Secretaria	Secretaría de Deporte y Juventud	Vocal
Víctor Gerardo Gabriel Chedraui	Secretario	Secretaría de Desarrollo Económico y Trabajo	Vocal
Miryam Aquino Mena	Secretaria	Secretaría de Ciencia, Humanidades, Tecnología e Innovación	Vocal
Fritz Glockner Corte	Secretario	Secretaría de Arte y Cultura	Vocal
Carla López-Malo Villalón	Secretaria	Secretaría de Desarrollo Turístico	Vocal
Ana Laura Altamirano Pérez	Secretaria	Secretaría de Agricultura y Desarrollo Rural	Vocal
José Manuel Contreras de los Santos	Secretario	Secretaría de Infraestructura	Vocal
Silvia Tanús Osorio	Secretaria	Secretaría de Movilidad y Transporte	Vocal
Justino Joaquín Espidio Camarillo	Secretario	Secretaría de Salud	Vocal
Manuel Viveros Narciso	Secretario	Secretaría de Educación	Vocal
Laura Artemisa García Chávez	Secretaria	Secretaría de Bienestar	Vocal
Vicealmirante Francisco Sánchez González	Secretario	Secretaría de Seguridad Pública	Vocal
Mayra Lizeth Orellana Caballero	Secretaria	Secretaría de Medio Ambiente, Desarrollo Sustentable y Ordenamiento Territorial	Vocal
Yadira Lira Navarro	Secretaria	Secretaría de las Mujeres	Vocal

Siglas

APE	Administración Pública Estatal
CTE	Comités Técnicos Especializados
INEGI	Instituto Nacional de Información Estadística y Geográfica
LSNIEG	Ley del Sistema Nacional de Información Estadística y Geográfica
PAT	Programa Anual de Trabajo
PED	Plan Estatal de Desarrollo
PEEG	Programa Estatal de Estadística y Geografía
SNIEG	Sistema Nacional de Información Estadística y Geográfica
UE	Unidades del Estado

Programa Anual de Trabajo 2026

Comité Estatal de Información Estadística
y Geográfica del Estado de Puebla



**GOBIERNO
DEL
ESTA**
2024 - 2030

Finanzas
Secretaría de Planeación,
Finanzas y Administración



ICEIGEP
Comité Estatal de Información Estadística y Geográfica

**POR AMOR A
PUEBLA**