



CENSO NACIONAL DE SISTEMAS PENITENCIARIOS ESTATALES Y CENSO NACIONAL DE SEGURIDAD PÚBLICA ESTATAL 2024

DEPARTAMENTO DE
ESTADÍSTICAS DE GOBIERNO

21 de febrero

TEMAS

1

Contexto
Institucional

2

Antecedentes del Censo
Nacional de Sistemas
Penitenciarios Estatales
y Censo Nacional de
Seguridad Pública Estatal

3

Objetivo y Estructura del
Censo Nacional de
Sistemas Penitenciarios
Estatales y Censo Nacional
Seguridad Pública Estatal

4

Ficha de
Consistencia del
CNSIPEE y CNSPE
2024

5

Perfil de
Informantes

6

Consulta de
Información

7

Directorio de
Contactos INEGI

8

Comentarios
Generales

Contexto Institucional



SNIEG

El 16 de abril de 2008, se crea la Ley del Sistema Nacional de Información Estadística y Geográfica (LSNIEG). Donde establece que:



Subsistemas Nacionales de Información



Demográfica y Social



Económica



Geográfica, Medio Ambiente,
Ordenamiento Territorial y Urbano



Gobierno,
Seguridad Pública e
Impartición de Justicia



Información de Interés Nacional

Censos

Encuestas

Registros
Administrativos

Fuentes de Información

Poder

Ejecutivo

Legislativo

Judicial

Autónomos

Ámbito de Actuación

Federal
Estatal
Municipal

Información Básica

Gestión

Desempeño

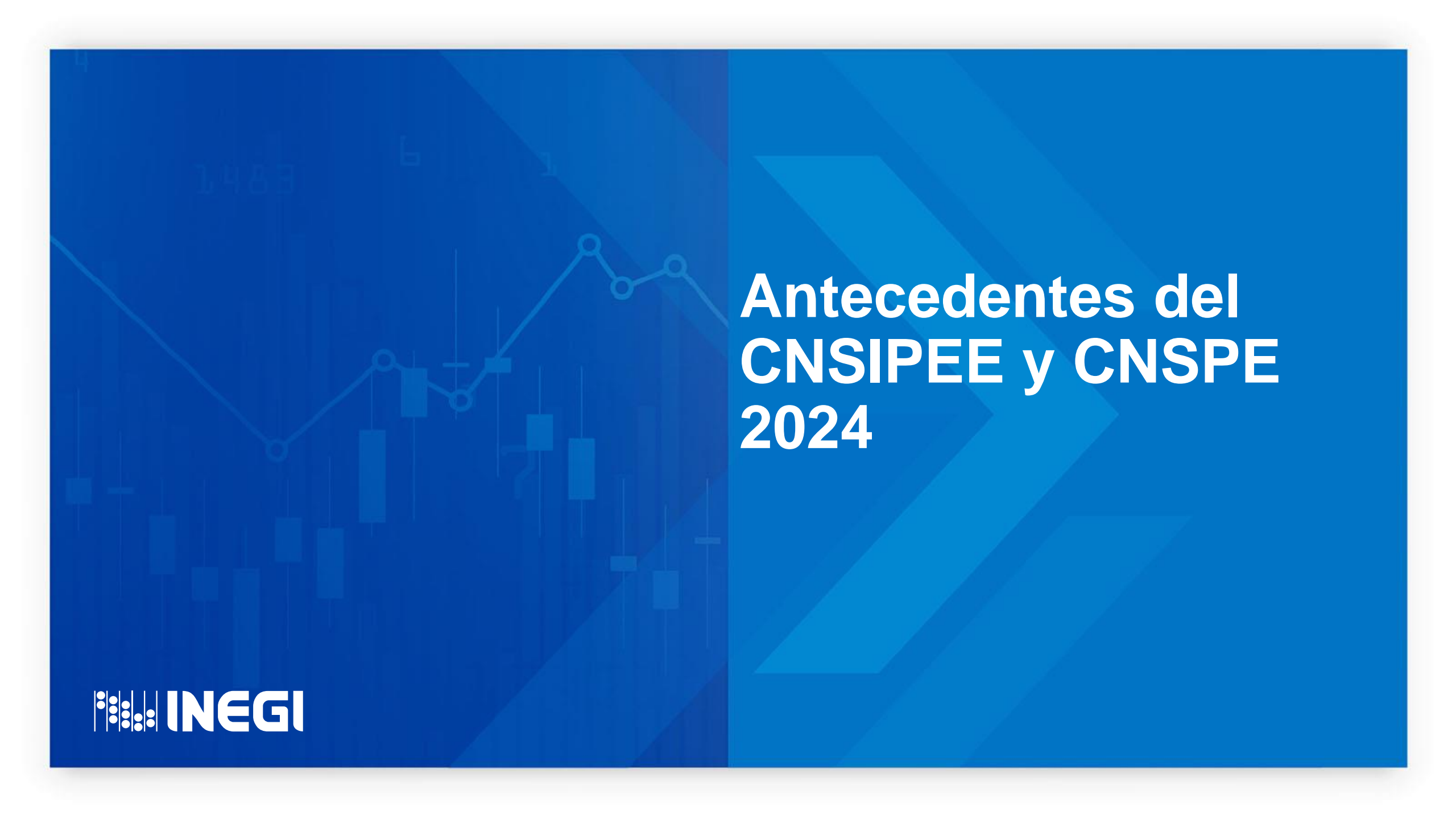

Antecedentes del CNSIPEE y CNSPE 2024

Antecedentes del CNSIPEE y CNSPE

2010



Se llevó a cabo el primer ejercicio para la generación de información estadística y geográfica de la gestión y desempeño de las instituciones públicas que conforman al Estado Mexicano en el ámbito Estatal.

2012-2015



Se da continuidad anual al levantamiento del censo por la importancia de la información que genera, considerada como Información de Interés Nacional.

2021-2023



En 2021 la realización del primer levantamiento del **Censo Nacional de Sistemas Penitenciarios Estatales** y el **Censo Nacional de Seguridad Pública Estatal**.

2010

2011

2012-2015

2016-2020

2021-2023

2024

2011

Se levanta por primera vez el **Censo Nacional de Gobierno, Seguridad Pública y Sistemas Penitenciarios Estatales**.



2016-2020

En 2020 fue el último levantamiento de los tres temas del Censo de Gobierno Estatal dándose la separación del Censo Nacional de Sistemas Penitenciarios y el Censo Nacional de Seguridad Pública Estatal.



2024

La cuarta edición del proyecto censal en el tema de **Censo Nacional de Sistemas Penitenciarios Estatales** y el **Censo Nacional de Seguridad Pública Estatal**.



Objetivo y Estructura del CNSIPEE

Objetivo del Censo Nacional de Sistemas Penitenciarios Estatales 2024

Generar información estadística y geográfica de la **gestión y desempeño** de las instituciones que integran a la administración pública de cada Entidad Federativa, específicamente en las **funciones del sistema penitenciario**, con la finalidad de que dicha información, se vincule con el quehacer gubernamental dentro del proceso de diseño, implementación, monitoreo y evaluación de las políticas públicas de alcance nacional en los referidos temas de interés nacional.

Actividades del CNSIPEE 2024

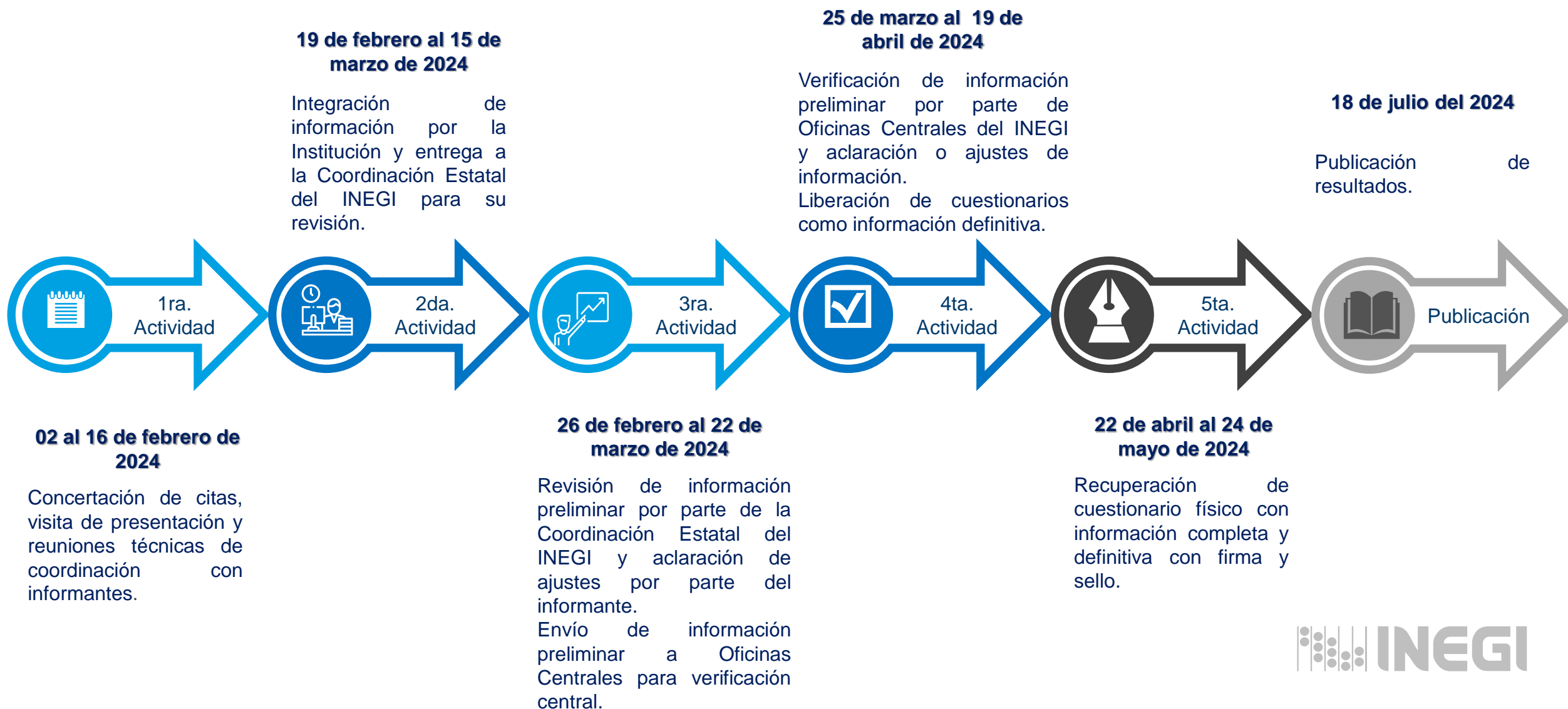

Estructura del Censo Nacional de Sistemas Penitenciarios Estatales 2024

Para su edición 2024, se realizaron modificaciones sustantivas a la conformación estructural del CNSIPEE derivado de la reorganización de su contenido temático. En este sentido, cada uno de los módulos que integran dicho programa estadístico pasó de 5 a 16 secciones:

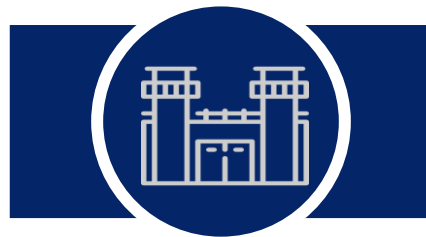

Módulo 1. Centros penitenciarios

16 secciones
252 preguntas



Módulo 2. Centros especializados

16 secciones
264 preguntas

Consideraciones especiales

Derivado del análisis realizado por la DGADAIG*, se realizó una selección de variables a reportar por los **centros distritales, regionales y/ o municipales** del país:



* Dirección General Adjunta de Desarrollo, Análisis e Indicadores de Gobierno

Recuperación de la información del CNSIPEE 2024

Para la captación de los datos se seguirá la siguiente metodología del CNSIPEE 2024:



Objetivo y Estructura del CNSPE

Objetivo del Censo Nacional de Seguridad Pública Estatal 2024

Generar información estadística y geográfica de la **gestión y desempeño** de las instituciones que integran a la administración pública de cada Entidad Federativa, específicamente en las **funciones de seguridad pública**, con la finalidad de que dicha información, se vincule con el quehacer gubernamental dentro del proceso de diseño, implementación, monitoreo y evaluación de las políticas públicas de alcance nacional en los referidos temas de interés nacional.

Actividades del CNSPE 2024

04 al 29 de marzo de 2024

Integración de información por la Institución y entrega a la Coordinación Estatal del INEGI para su revisión.

08 de abril al 10 de mayo de 2024

Verificación de información preliminar por parte de Oficinas Centrales del INEGI y aclaración o ajustes de información.
Liberación de cuestionarios como información definitiva.

07 de agosto del 2024

Publicación de resultados.



19 de febrero al 01 de marzo de 2024

Concertación de citas, visita de presentación y reuniones técnicas de coordinación con informantes.

11 de marzo al 05 de abril de 2024

Revisión de información preliminar por parte de la Coordinación Estatal del INEGI y aclaración de ajustes por parte del informante.
Envío de información preliminar a Oficinas Centrales para verificación central.

13 de mayo al 07 de junio de 2024

Recuperación de cuestionario físico con información completa y definitiva con firma y sello.

Publicación

Estructura del Censo Nacional de Seguridad Pública Estatal 2024

Para la edición del **CNSPE 2024** se mantienen los dos módulos de la edición anterior, sin embargo, se realizan algunas modificaciones en sus secciones.



Módulo 1. Estructura organizacional y recursos
(12 secciones)





Módulo 2. Ejercicio de la función de seguridad pública estatal
(9 secciones)

Ficha de Consistencia

Ficha de consistencia

Objetivo: **Cuidar la calidad de la información** y una forma de garantizar esto, es **revisando el histórico de la información.**

Cuando se tenga una diferencia ya sea mayor o menor al 25% se deberá justificar esa variación en la información, indicando la razón a la cual se debe el incremento o decremento, sin embargo, si la variación no es significativa, se podrá indicar en la ficha de consistencia esta situación, por lo que no será necesario agregar una justificación.

	CENSO NACIONAL DE SISTEMAS PENITENCIARIOS ESTATALES 2023 Ficha de consistencia Módulo 1. Centros penitenciarios	 Censo Nacional de Gobierno 2023 Sistemas Penitenciarios Estatales
---	---	---

Instrucciones generales:

- 1.- Seleccionar la entidad para que las cantidades de 2022 y 2021 aparezcan automáticamente
- 2.- Registrar las cantidades de las preguntas correspondientes en la columna 2023
- 3.- Si las celdas se pintan en rojo, significa que hay una diferencia igual o mayor al indicado en la columna "Tratamiento", por lo que será necesario justificar con un comentario breve y claro, la razón a la cual se debe la diferencia, en la columna justificación así como también en el cuestionario y después seleccionar la opción "Atendida" en la columna Estatus.
- 4.- Si se pinta de rojo pero se considera que la diferencia no es significativa, no será necesario registrar comentario, pero se debe seleccionar la opción "No significativa" en la columna de Estatus (En las celdas donde el tratamiento no sea sobre una variación proporcional, no se podrá seleccionar la opción "No significativa", ya que se debe justificar la diferencia por favor)

Código

PREGUNTA 2023	VARIABLES ESPECÍFICAS DE MEDICIÓN	JUSTIFICACIONES		AÑO		Tratamiento
		ESTATUS	JUSTIFICACIÓN	2023	2021	
1.1	Cantidad total de centros penitenciarios con los que contaba la Entidad Federativa al cierre del año.			3	3	Variación porcentual 20%
1.4	Capacidad instalada total			3,942	3,942	Variación porcentual 20%
1.8	Total de celdas de los centros penitenciarios			1,241	1,241	Variación porcentual 20%
1.8	Celdas individuales			198	198	Variación porcentual 20%
1.8	Celdas colectivas			1,043	1,043	Variación porcentual 20%
1.18	Cantidad total de personal adscrito a los centros penitenciarios de su entidad federativa, al cierre del año.			1,135	1,067	Variación porcentual 20%
1.18	Personal hombres			755	711	Variación porcentual 20%
1.18	Personal mujeres			380	356	Variación porcentual 20%
1.26	Personal directivo			11	10	Variación porcentual 20%
1.26	Personal técnico o de operación			185	213	Variación porcentual 20%
1.26	personal de custodia y/o vigilancia			794	740	Variación porcentual 20%



Perfil de Informantes

Perfil de los informantes

Los informantes deben ser servidores públicos que representen a la Institución Pública, quienes deberán:

- Recabar y organizar la información solicitada en los módulos respectivos.
- Validar la información establecida en el cuestionario electrónico y posteriormente imprimirlo.
- Firmar y sellar en la portada de cada uno de los módulos del cuestionario impreso, para concluir con su entrega.



Básico

Principal productor y/o integrador de la información en el módulo o la sección correspondiente.

Complementario 1

Segundo principal productor y/o integrador de la información. Complementará, en lo que corresponda, la información proporcionada por el Informante Básico.

Complementario 2

Tercer principal productor y/o integrador de la información. Complementará, en lo que corresponda, la información proporcionada por el Informante Básico y Complementario 1.

Consulta de Información del CNSIPEE y CNSPE



Sitio de consulta

La consulta dinámica de la información generada puede realizarse en el sitio web del Instituto.

<https://www.inegi.org.mx/programas/cnsipee/2023/>

The screenshot displays the INEGI website interface. At the top, the INEGI logo is on the left, and social media icons and language options are on the right. The main navigation bar includes 'Temas', 'Programas de información', 'Sistemas de Consulta', 'Infraestructura', and 'Acerca del INEGI'. A search bar with 'Buscar...' and an 'Enviar' button is present. The breadcrumb trail reads: 'Inicio / Programas de información / Censo Nacional de Sistemas Penitenciarios Estatales 2023'. The main heading is 'Subsistema de Información de Gobierno, Seguridad Pública e Impartición de Justicia'. The left sidebar shows a tree view of 'Censos' with 'Gobierno Estatal' expanded to 'Ejecutivo', where 'Censo Nacional de Sistemas Penitenciarios Estatales' is selected. The main content area features the title 'Censo Nacional de Sistemas Penitenciarios Estatales 2023' and a description: 'El Censo Nacional de Sistemas Penitenciarios Estatales 2023, tiene como objetivo generar información estadística y geográfica sobre la gestión y desempeño del Sistema Penitenciario de cada entidad federativa (centros penitenciarios y centros especializados), específicamente en la función de sistema penitenciario, con la finalidad de que esta se vincule con el quehacer gubernamental dentro del proceso de diseño, implementación, monitoreo y evaluación de las políticas públicas de alcance nacional en dicha función.' Below this is a 'Ver más presentación' link and a note: 'Última actualización: 18 de julio de 2023'. A 'Documentación' tab is active, showing a list of documents: 'Resultados generales' (6.42 MB PDF), 'Cuestionarios' (with a dropdown arrow), 'Documento de diseño' (link), 'Esquema conceptual' (324.6 KB XLSX), and 'Infografía: elementos conceptuales y metodológicos' (with a dropdown arrow). A 'Glosario' link is at the bottom. On the right side of the page, there are vertical buttons for 'Compartir', 'Chat', and 'Sugerencias'. The INEGI logo is also visible in the bottom right corner.

Sitio de consulta

La consulta dinámica de la información generada puede realizarse en el sitio web del Instituto.

<https://www.inegi.org.mx/programas/cnspe/2023/>

The screenshot displays the INEGI website interface. At the top, there is a navigation bar with the INEGI logo and social media icons. Below this is a dark navigation bar with menu items: 'Temas', 'Programas de información', 'Sistemas de Consulta', 'Infraestructura', and 'Acerca del INEGI'. A search bar with the text 'Buscar...' and an 'Enviar' button is also present. The main content area features a breadcrumb trail: 'Inicio / Programas de información / Censo Nacional de Seguridad Pública Estatal 2023'. The title of the page is 'Subsistema de Información de Gobierno, Seguridad Pública e Impartición de Justicia'. On the left, there is a sidebar menu with categories like 'Censos', 'Gobierno Estatal', and 'Ejecutivo'. The main content area is titled 'Censo Nacional de Seguridad Pública Estatal 2023' and includes a description of the census, its objective, and the date of the last update: 'Última actualización: 28 de septiembre de 2023'. Below this, there are tabs for 'Documentación', 'Tabulados', and 'Herramientas'. A list of documents is shown, including 'Resultados generales' (7.5 KB PDF) and 'Esquema conceptual' (254.1 KB XLSX). A 'Glosario' link is also visible. On the right side of the page, there are vertical buttons for 'Compartir', 'Chat', and 'Sugerencias'. The INEGI logo is repeated in the bottom right corner.

Personal de INEGI



Enlaces INEGI

Coordinación Estatal Puebla del Instituto
Nacional de Estadística y Geografía (INEGI)
Subdirección Estatal de Estadística Económica
Departamento de Estadísticas de Gobierno
Calle 35 Norte 3626 Col. Ex-Rancho Colorado

1

Domingo Cortés Escobar
Subdirector Estatal de Estadística Económica

Coordinación Estatal Puebla

> domingo.cortes@inegi.org.mx
Tel: (222) 2235631 Ext. 32 4404

2

Fátima Hernández Rivera
Enlace Supervisora
Departamento de Estadísticas de Gobierno

Coordinación Estatal Puebla

> fatima.hernandez@inegi.org.mx
Tel. (222) 2235644 Ext. 32 4436

3

Julio César Hernández Portillo
Enlace Supervisor
Departamento de Estadísticas de Gobierno

Coordinación Estatal Puebla

> cesar.hernandez@inegi.org.mx
Tel. (222) 2235644 Ext. 32 4436

4

Delfina Vélez Barreiro
Enlace de Verificación Estatal
Departamento de Estadísticas de Gobierno

Coordinación Estatal Puebla

> delfina.velez@inegi.org.mx
Tel. (222) 2235644 Ext. 32 4436

GRACIAS



Conociendo
México

800 111 46 34
www.inegi.org.mx
atencion.usuarios@inegi.org.mx

    **INEGI** Informa